



建設地：砂川市吉野2条南5丁目1番1号



附近見取図 1/25000

凡例

-  申請建物部分
-  既設建物部分
-  屋内体育館完成時解体部分

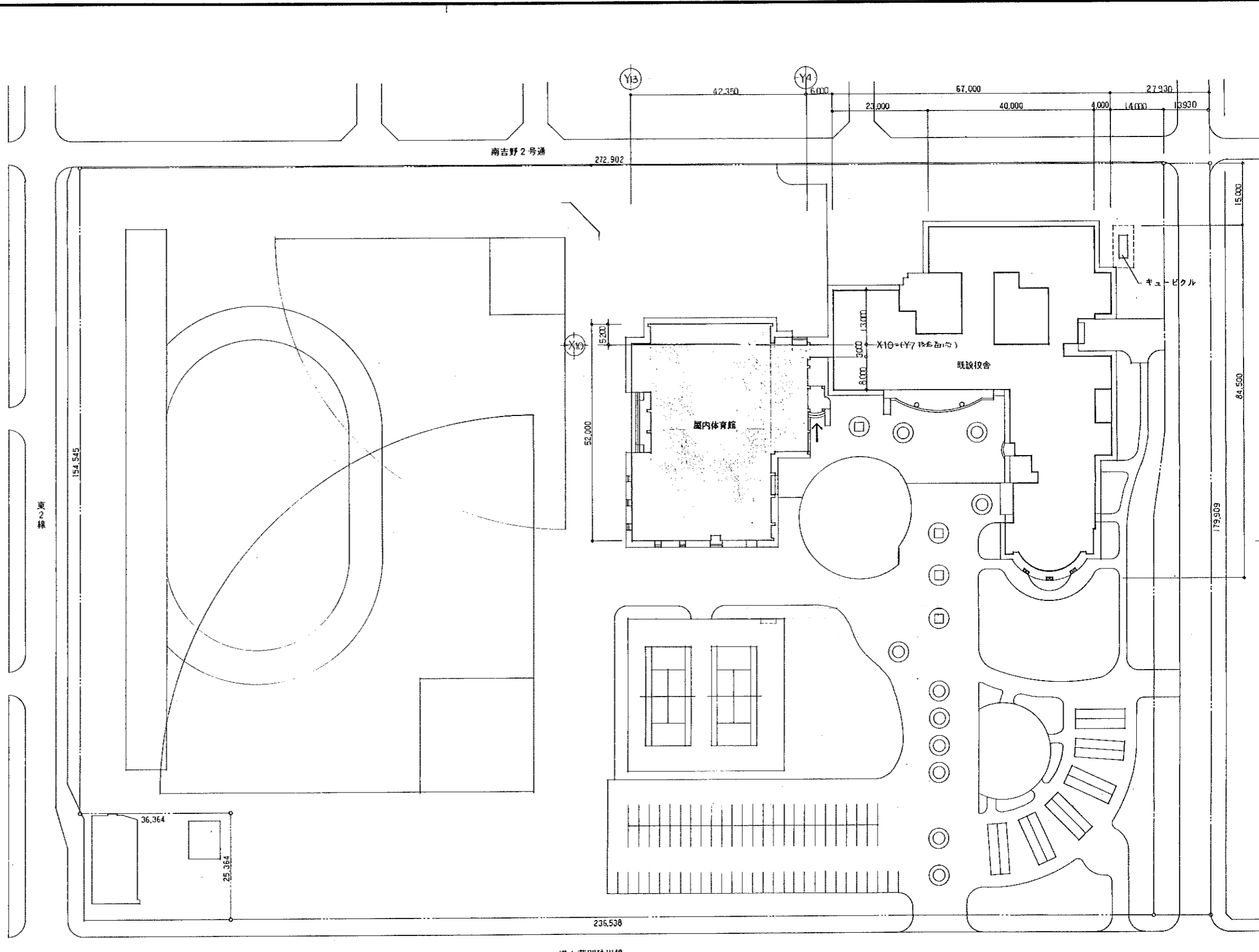

配置図 1/500

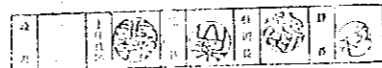

平成7年4月日	工事名	砂川中学校屋体棟新築建築主体工事	設計図名	附近見取図	縮尺	1/25000	A-4
所長 主任技師 担当	 株式会社 岩見田建築設計事務所 一級建築士事務所 登録(30号)第89号 一級建築士 小川 匠治 登録番号(大田)第3677号		配置図	縮尺	1/500		

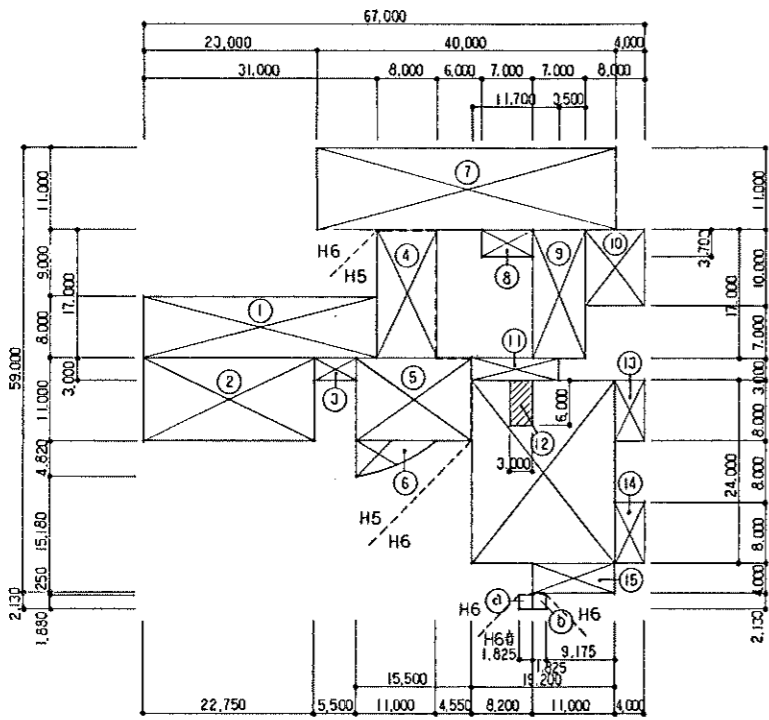

2階床積図

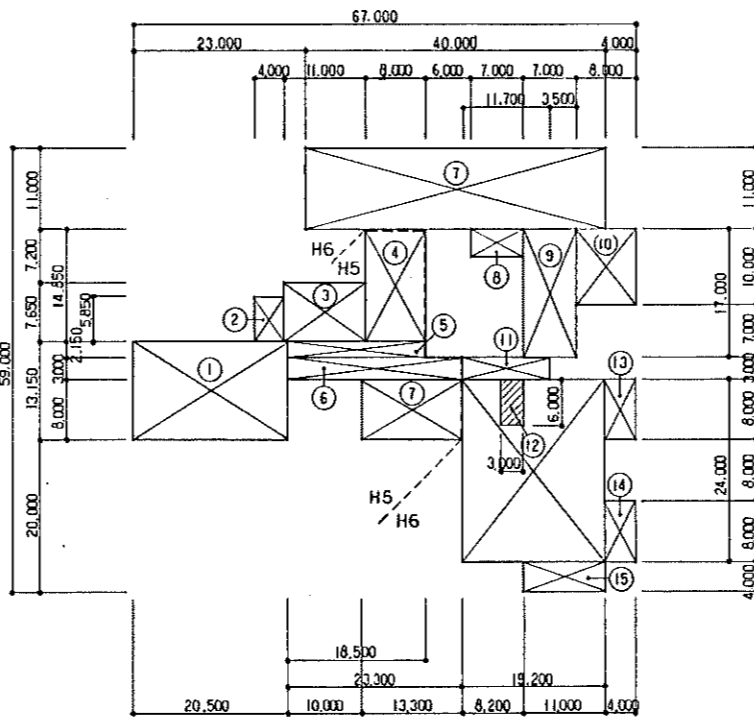

3階床積図

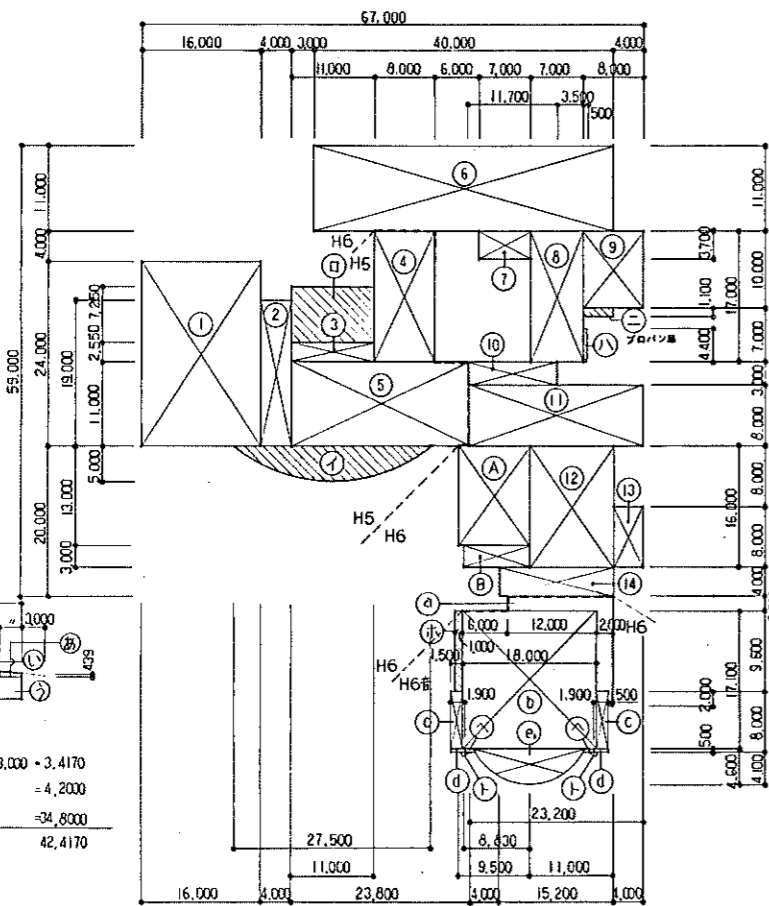

1階床積図

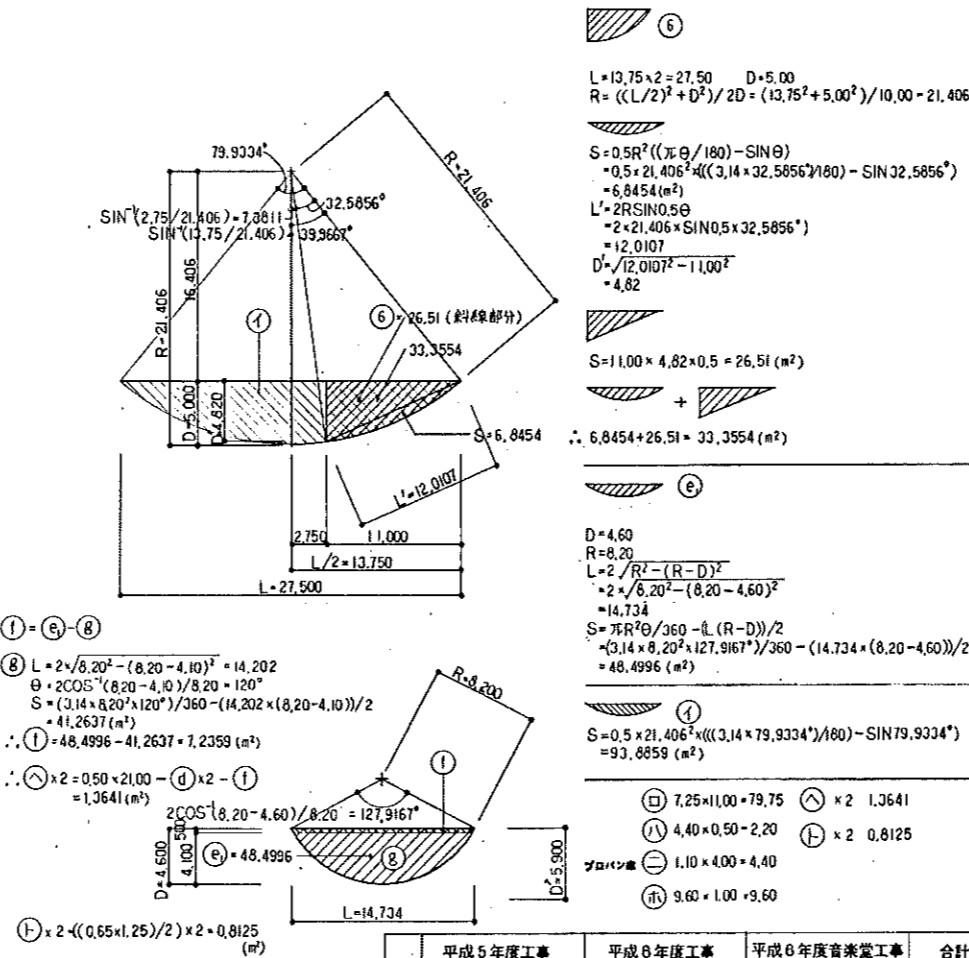

建築面積

	平成5年度工事	平成6年度工事	平成6年度音楽堂工事	合計
①-⑤, ④, ⑭	⑥-⑭, ①, ②	①-⑤, ⑫	① × 2, ② × 2	
合計	1,059.4859	1,310.9900	440.6762	2,811.1521

面積表(床面積)

階	記号	平成5年度工事		平成6年度工事		平成6年度音楽堂工事	合計
		計算式	面積	計算式	面積		
1階	①	24.00 × 16.00	384.00	⑤	11.00 × 40.00	440.00	
	②	19.00 × 4.00	76.00	⑦	3.70 × 7.00	25.90	
	③	2.55 × 11.00	28.05	⑧	17.00 × 7.00	119.00	
	④	17.00 × 8.00	136.00	⑨	10.00 × 8.00	80.00	
	⑤	11.00 × 23.80	261.80	⑩	3.00 × 11.70	35.10	
	⑥			⑪	8.00 × 23.20	185.60	
	⑦			⑫	16.00 × 11.00	176.00	
	⑧			⑬	8.00 × 4.00	32.00	
	⑨			⑭	4.00 × 15.20	60.80	
	⑩						
	⑪						
	⑫						
	⑬						
	⑭						
	小計		885.65		1,154.40		(2,190,240)
2階	①	8.00 × 31.00	248.00	⑦	11.00 × 40.00	440.00	
	②	11.00 × 22.75	250.25	⑧	3.70 × 7.00	25.90	
	③	3.00 × 5.50	16.50	⑨	17.00 × 7.00	119.00	
	④	17.00 × 8.00	136.00	⑩	10.00 × 8.00	80.00	
	⑤	11.00 × 15.55	171.05	⑪	11.70 × 3.00	35.10	
	⑥	左下図計算式による	33.3554	⑫	24.00 × 19.20 - 6.00 × 3.00	442.80	
	⑦			⑬	8.00 × 4.00	32.00	
	⑧			⑭	8.00 × 4.00	32.00	
	⑨			⑮	4.00 × 11.00	44.00	
	⑩						
	⑪						
	⑫						
	⑬						
	⑭						
	小計		855.1554		1,250.80		2,105.9554
3階	①	13.15 × 20.50	269.575	⑦	11.00 × 40.00	440.00	
	②	5.85 × 4.00	23.40	⑧	3.70 × 7.00	25.90	
	③	7.65 × 11.00	84.15	⑨	17.00 × 7.00	119.00	
	④	14.85 × 8.00	118.80	⑩	10.00 × 8.00	80.00	
	⑤	2.15 × 18.50	39.775	⑪	3.00 × 11.70	35.10	
	⑥	3.00 × 23.30	69.90	⑫	24.00 × 19.20 - 6.00 × 3.00	442.80	
	⑦	8.00 × 13.30	106.40	⑬	8.00 × 4.00	32.00	
	⑧			⑭	8.00 × 4.00	32.00	
	⑨			⑮	4.00 × 11.00	44.00	
	⑩						
	⑪						
	⑫						
	⑬						
	⑭						
	小計		712.00		1,250.80		1,962.8000
計		2,453.0054		3,656.0000		6,109.0054	
クラフハウス	①			①	13.00 × 9.50	123.50	
	②			②	3.00 × 8.80	26.49	
計					149.99	149.9900	
合計		2,453.0054		3,805.9900		6,258.9954	
地下	①			①		42.4170	
	②			②		42.4170	
小計					84.8340	84.8340	
1階	①			①	2.10 × 14.00 + 9.60 × 2.00	48.20	
	②			②	17.10 × 16.00	273.60	
③			③	7.50 × 1.50 × 2	22.50		
④			④	0.50 × 1.90 × 2	1.90		
⑤			⑤		18.4996		
小計					284.6996	284.6996	
2階	①			①	2.13 × 1.825	3.8825	
	②			②	1.88 × 1.825	3.4310	
小計					7.3135	7.3135	
合計					436.2175	436.2175	
地下					42.4170	42.4170	
1階		685.650	②	4.40 (7'0"×2)	1,304.3900	2,519.1395	
2階		855.1554			1,308.1900	428.8996	
3階		712.0000			2,113.2795	2,623.5396	
合計		2,453.0054			3,805.9900	1,982.6000	
					3,810.3900	6,742.0305	

凡例 H5 — 平成5年度工事  
H6 — 平成6年度工事  
H6音 — 平成6年度音楽堂工事

面積表( )内は部室面積で計算  
( )以外は基準法面積  
< >は7'0"×2の部室面積

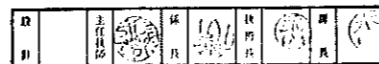

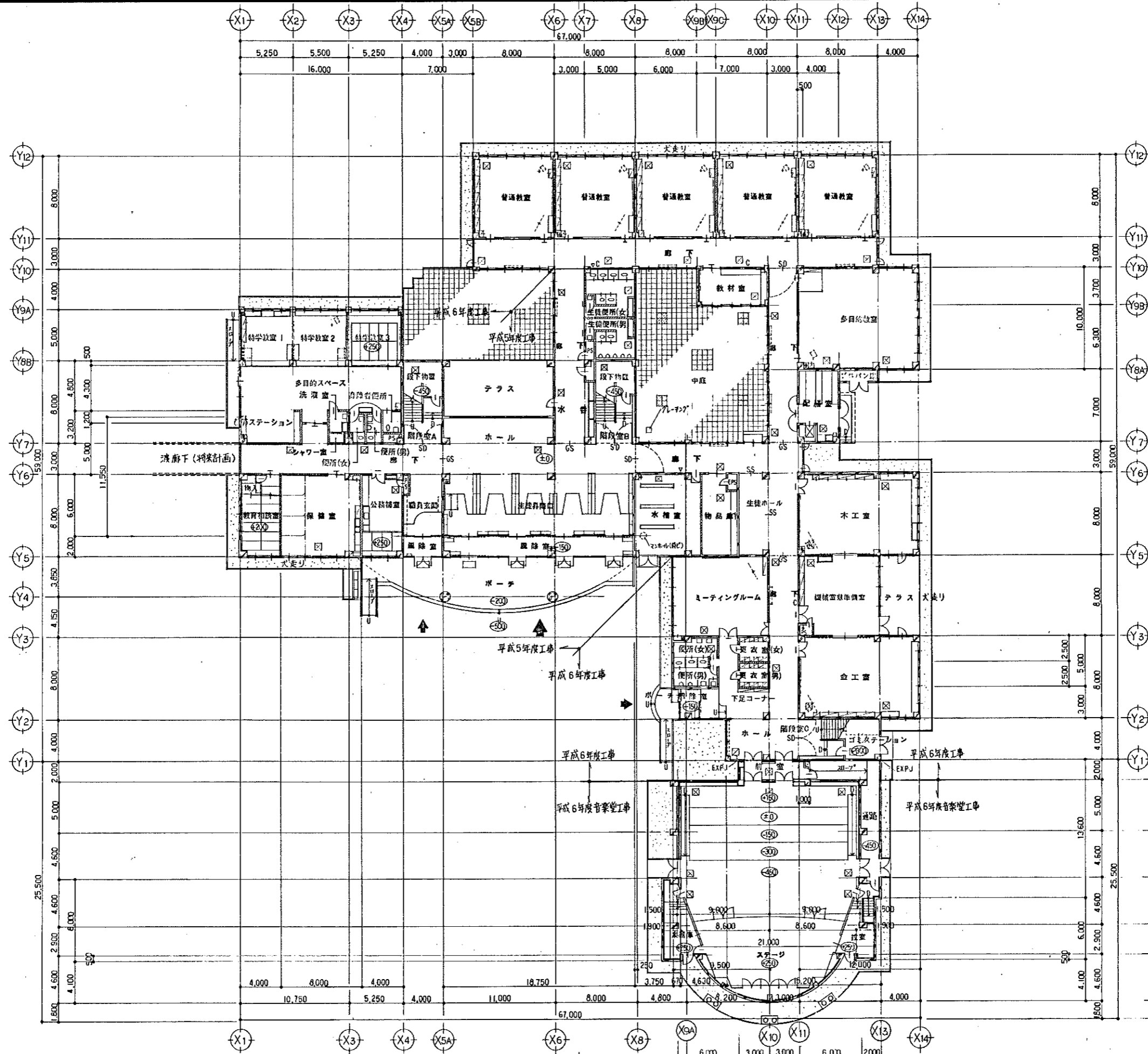

- 凡例
- RC造
  - CB造
  - W造
  - スチールパーテーション
  - 消火栓(設工)
  - C チョーク消クリーナーボックス
  - ▽ 消火器ボックス(物理)
  - 室名札
  - + RD(ルーフトライン)
  - 暖房機
  - 床改メロ(600°)
  - EXP.J 校舎と倉庫間の外廊(廊下)EXP.J11(物理2号と2)

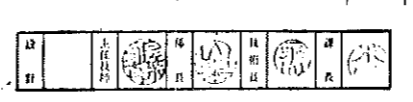

平成6年 月 日	工事名	砂川中学校校舎新築建築主体工事	設計	1階平面図	縮尺	1/200	9
所長	主任技師	技師	技師	技師	技師	技師	9
株式会社 岩見田建築設計事務所			設計				
一級建築士事務所 岩見田 新石 49号			尺				
一級建築士 小川 庄治 登録番号(大)第3677号			A-9				

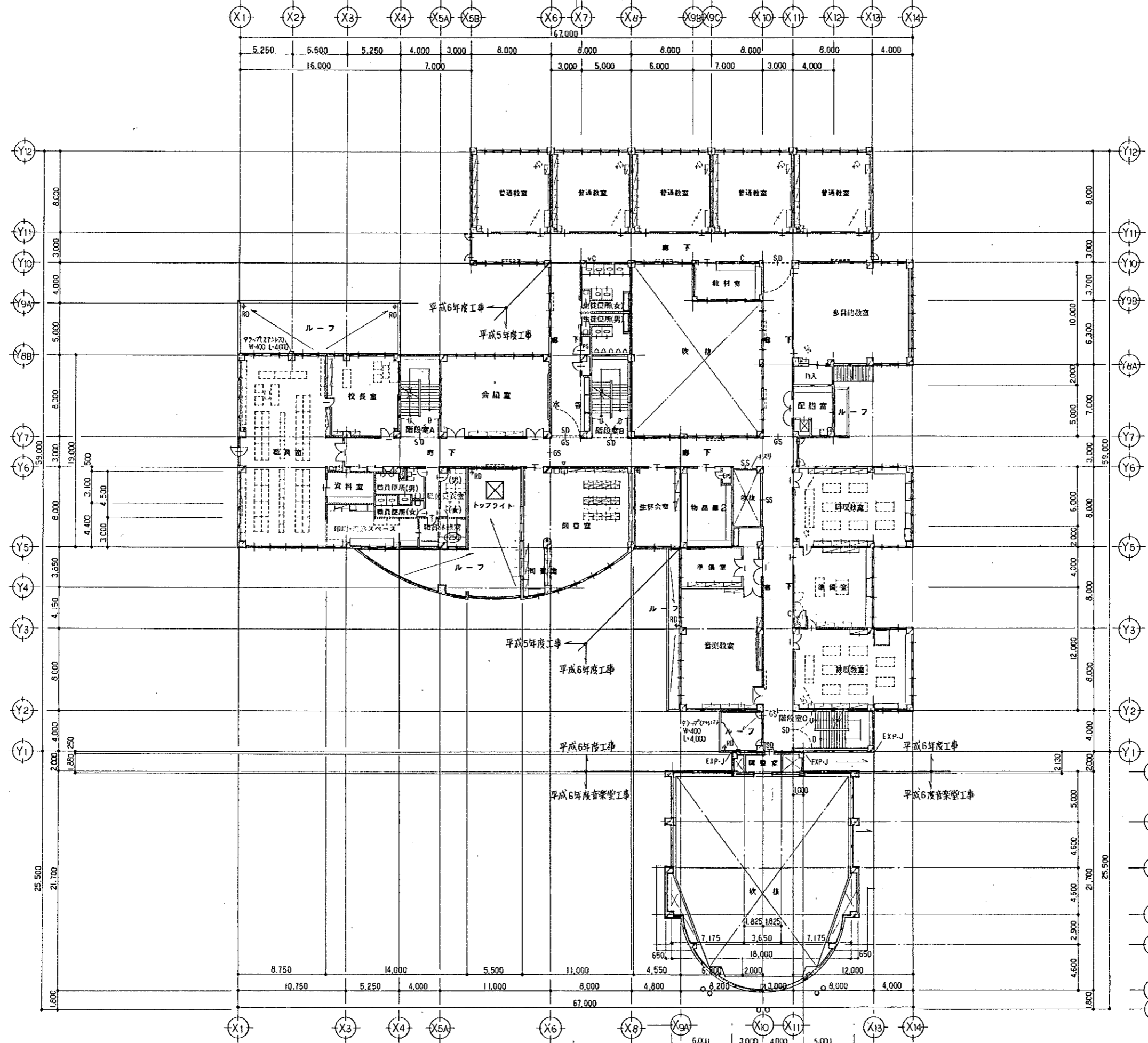

- 凡例
- RC造
  - CB造
  - W造
  - スチールパーテーション
  - 消火栓 (極小工事)
  - チャック消火器ボックス
  - 消火器ボックス (埋込)
  - 室名札
  - RD (ルーフトラン)
  - 暖房機



平成 6 年 月 日	工事名	砂川中学校校舎新築建築主体工事	設計	2階平面図	縮尺	1/200	10/10
所長	主任技師	技師	技師	技師	技師	技師	技師
株式会社 岩見田建築設計事務所 一級建築士事務所 岩見田 (岩見田) 岩見田 岩見田 一級建築士 小川 匠治 (岩見田) 岩見田 岩見田			設計 名 姓	縮 尺	縮 尺	縮 尺	A-10

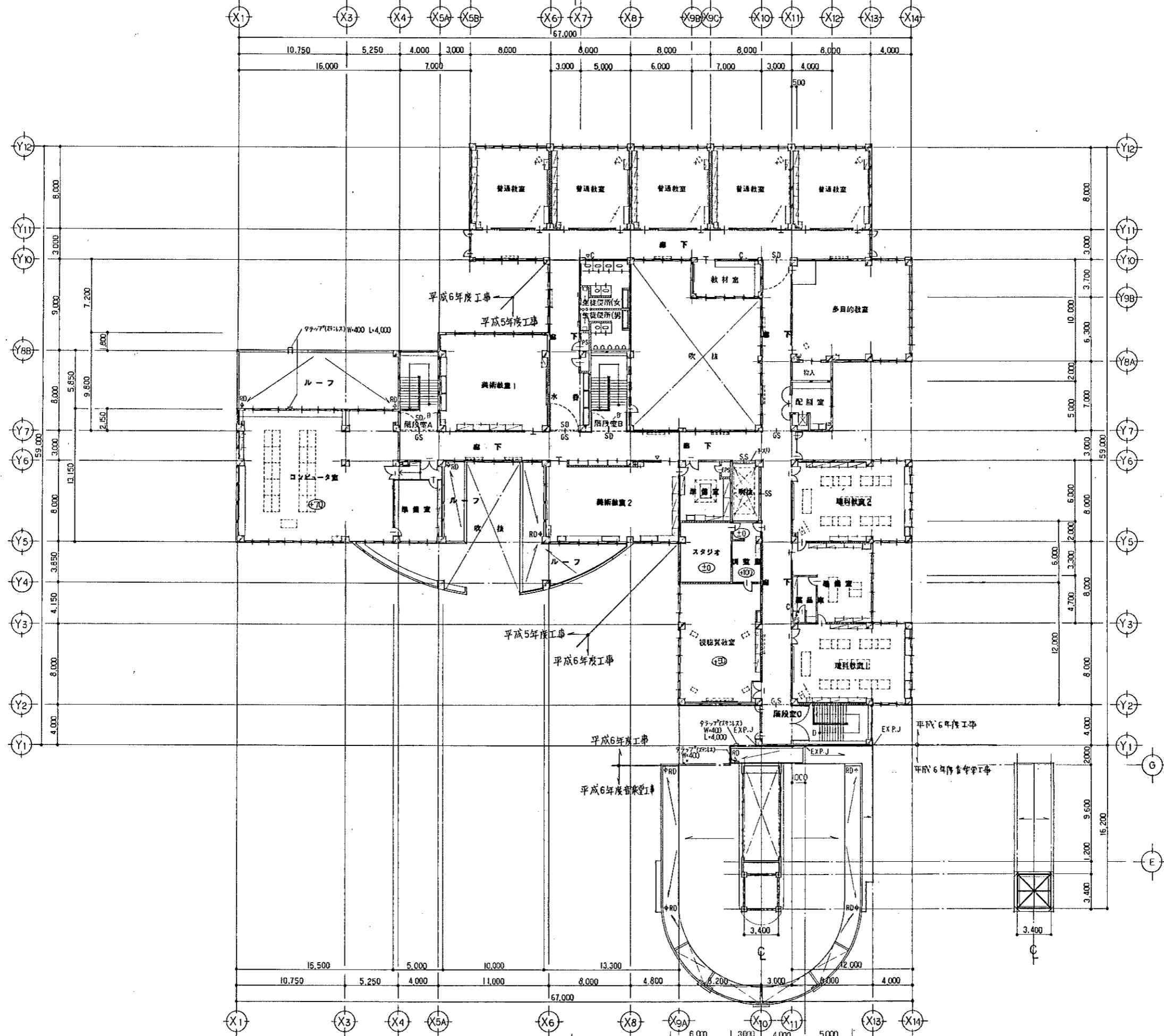

- 凡例
- RC造
  - CB造
  - W造
  - スチールパーテーション
  - 消火栓 (設置工事)
  - チャージ消火器ボックス
  - 消火器ボックス (半埋込)
  - 窓名札
  - RD (ルーフトレイン)
  - 暖房機

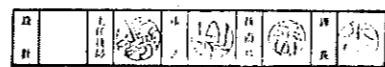

1	2	3	4	5	平成6年 月 日	工事名	砂川中学校校舎棟新築建築主体工事	3階平面図	縮尺	1/200	11
設計	主務	監理	監理	監理		株式会社 岩見田建築設計事務所					11
設計	主務	監理	監理	監理		一級建築士事務所、設計(30号) 茨城県 鹿嶋市 小川庄治					A-11

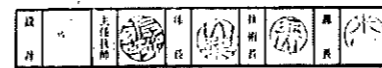
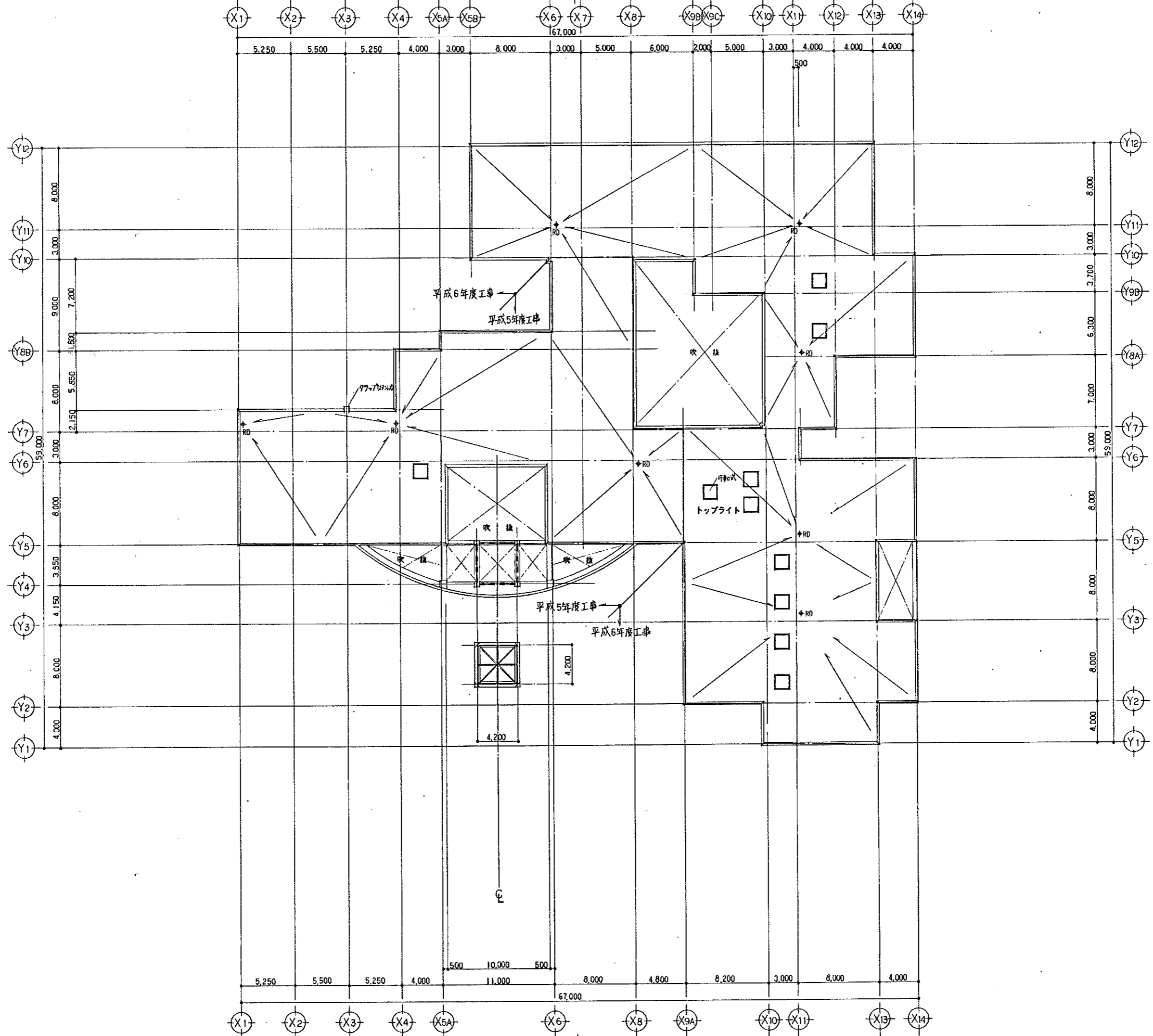

平成 6 年 月 日	工事名	砂川中学校校舎棟新築建築主体工事	設計	園階平面図	縮尺	1/200	12/12
所長	主任技師	技師	技師	設計	尺		A-12
株式会社 岩見田建築設計事務所 一級建築士事務所 岩見田 敏夫 (知事) 第 585 号 一級建築士 小川 庄治 建築師登録号(大阪)第 63677 号			設計 園階 名称				

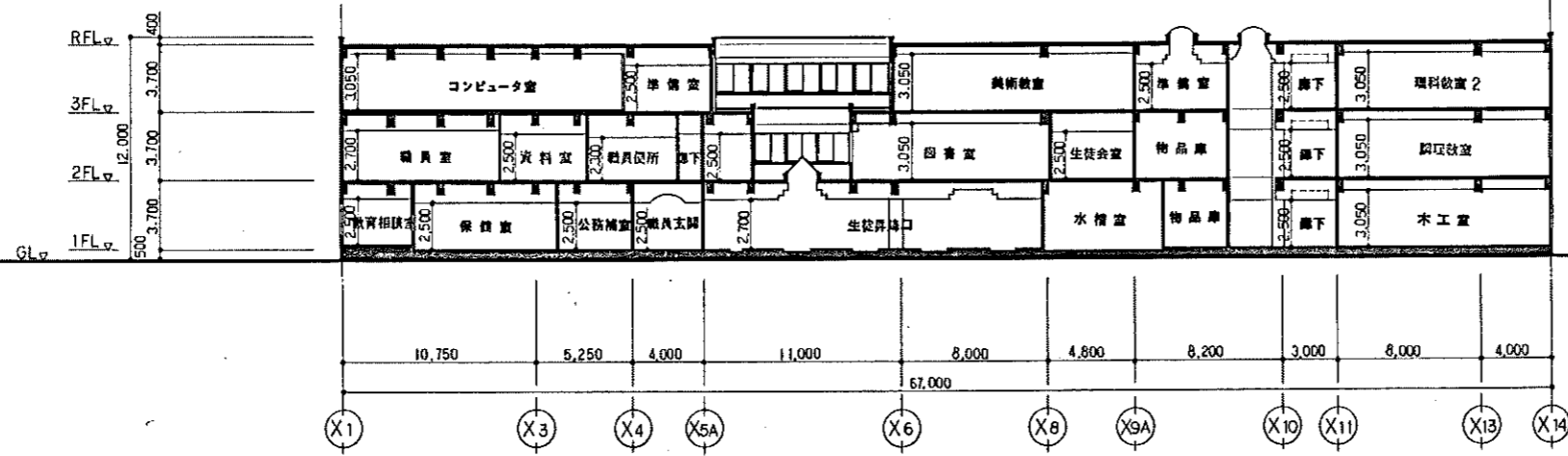

A-A断面図・立面図

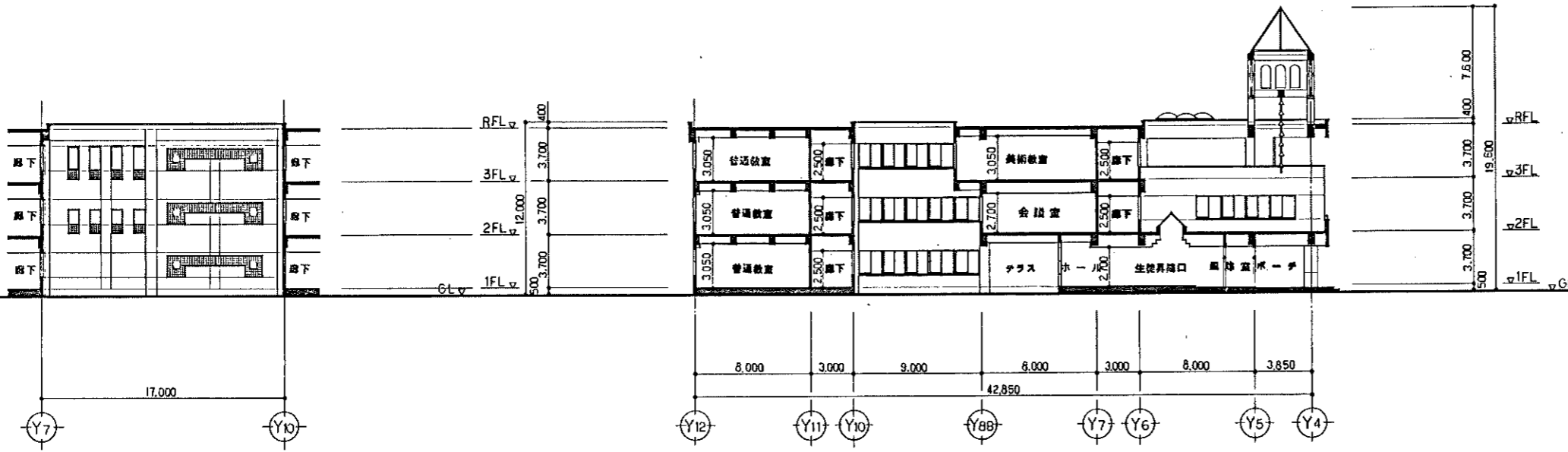

B-B断面図・立面図

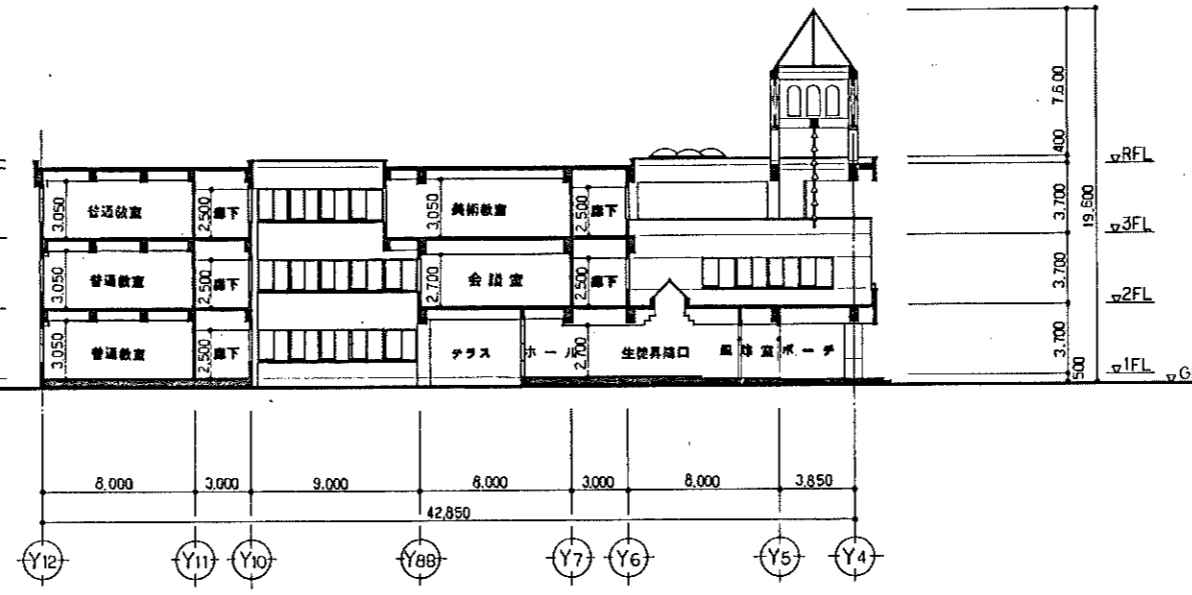

C-C断面図・立面図



平成6年月日 工事名 砂川中学校校舎棟新築建築主体工事  
 所長 主任技師 担当  
 株式会社 岩見田建築設計事務所  
 一級建築士事務所 登録(30号) 第103号  
 一級建築士 小川庄治 登録番号(大匠)第63677号

断面図 1	縮	1/200	15
立面図 3	縮		15
設計図名称	尺		A-15

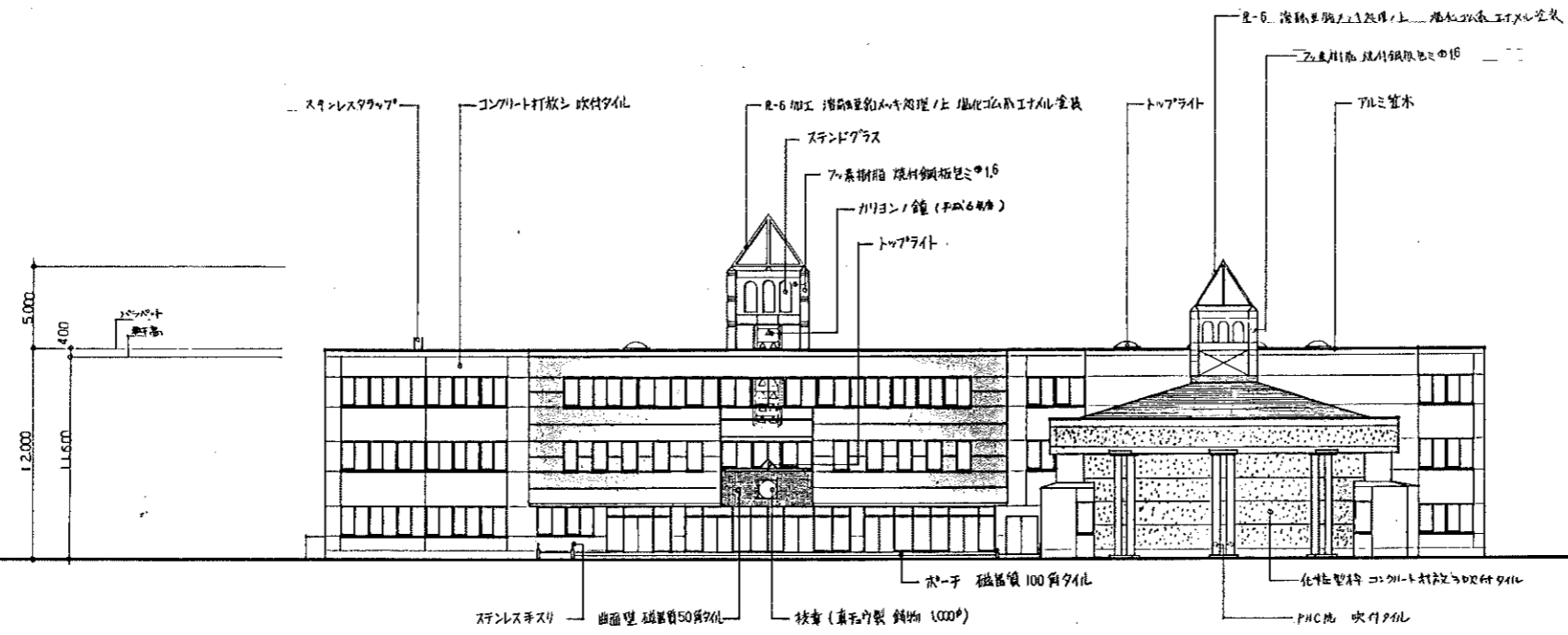

正面図

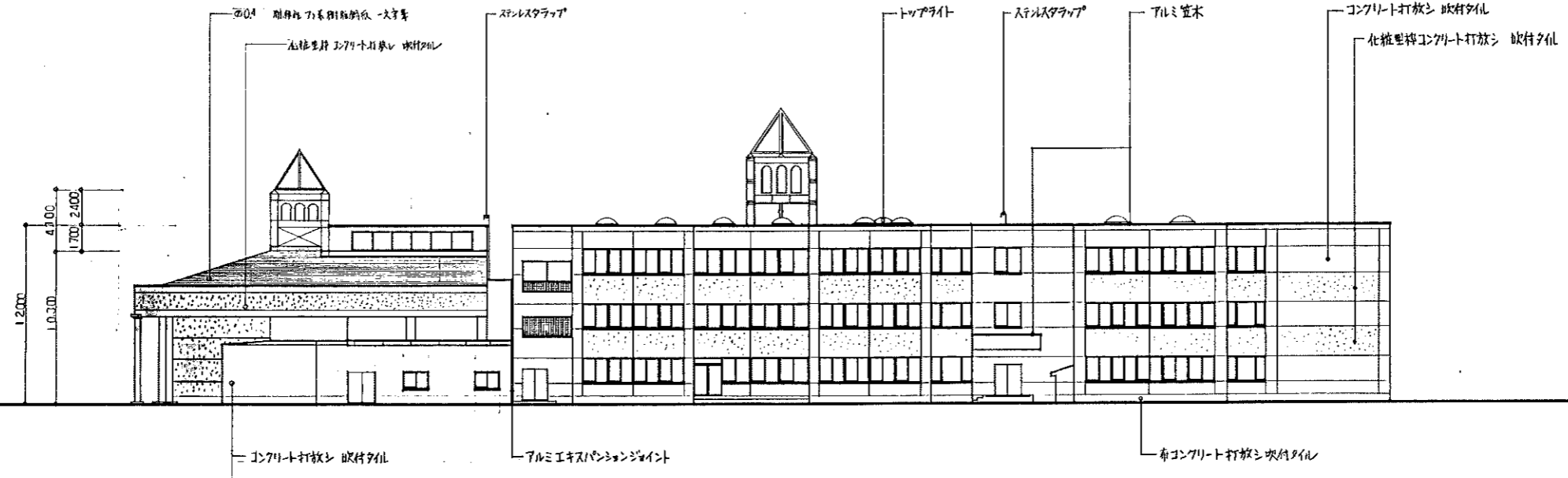

右側面図



平成6年 月 日	工事名	砂川中学校校舎棟新築建築主体工事	立面図 1	縮尺	1/200	13
所長	主任技師	技師	設計者名	尺		13
			株式会社 岩見田建築設計事務所			A-13
			一級建築士事務所 (大阪) 新石59号			
			一級建築士 小川庄清 (登録番号(大阪)第83677号)			



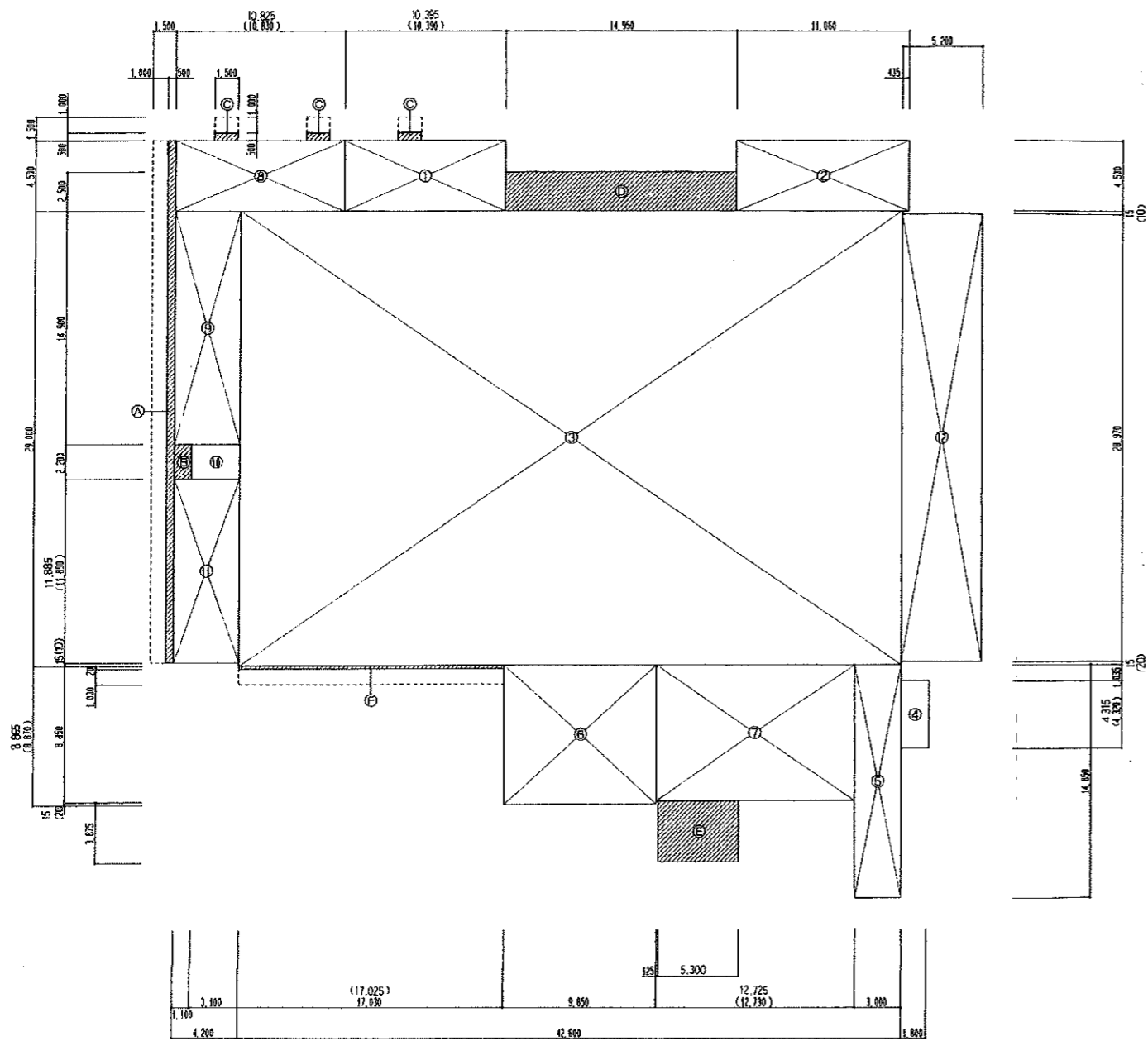

1階求積図

文部省基準による延床面積 (m <sup>2</sup> )				
屋内 体育館	①	10.39 × 4.5	46.755	1384.251
	②	11.06 × 4.5	49.77	
	③	42.60 × 29.0	1235.4	
	④	1.80 × 4.32	7.776	
	⑤	3.00 × 14.85	44.55	
クラブ ハウス	⑥	9.85 × 8.870	87.3695	200.030
	⑦	12.730 × 8.85	112.6605	
廊 下	⑧	10.830 × 4.50	48.735	318.717
	⑨	4.20 × 14.90	62.58	
	⑩	3.10 × 2.20	6.82	
	⑪	4.20 × 11.89	49.938	
	⑫	5.20 × 28.97	150.644	
計				1902.998

建築基準法による延床面積 (m <sup>2</sup> )			
①	10.395 × 4.5	46.7775	1902.8745
②	11.06 × 4.5	49.77	
③	42.60 × 29.0	1235.4	
④	1.80 × 4.315	7.767	
⑤	3.00 × 14.85	44.55	
⑥	9.85 × 8.865	87.32025	
⑦	12.725 × 8.85	112.61625	
⑧	10.825 × 4.50	48.7125	
⑨	4.20 × 14.90	62.58	
⑩	3.10 × 2.20	6.82	
⑪	4.20 × 11.885	49.917	
⑫	5.20 × 28.97	150.644	
床面積合計			1902.8745

Ⓐ	33.49 × 0.50	16.745	82.745
Ⓑ	2.20 × 1.10	2.42	
Ⓒ	1.50 × 0.50 × 3	2.25	
Ⓓ	14.955 × 2.5	37.3875	
Ⓔ	5.300 × 3.875	20.5375	
Ⓕ	17.025 × 0.20	3.405	
計			82.745

建築面積 ①-⑫+Ⓐ+Ⓑ+Ⓒ×3+Ⓓ+Ⓔ+Ⓕ = 1985.6195 m<sup>2</sup>

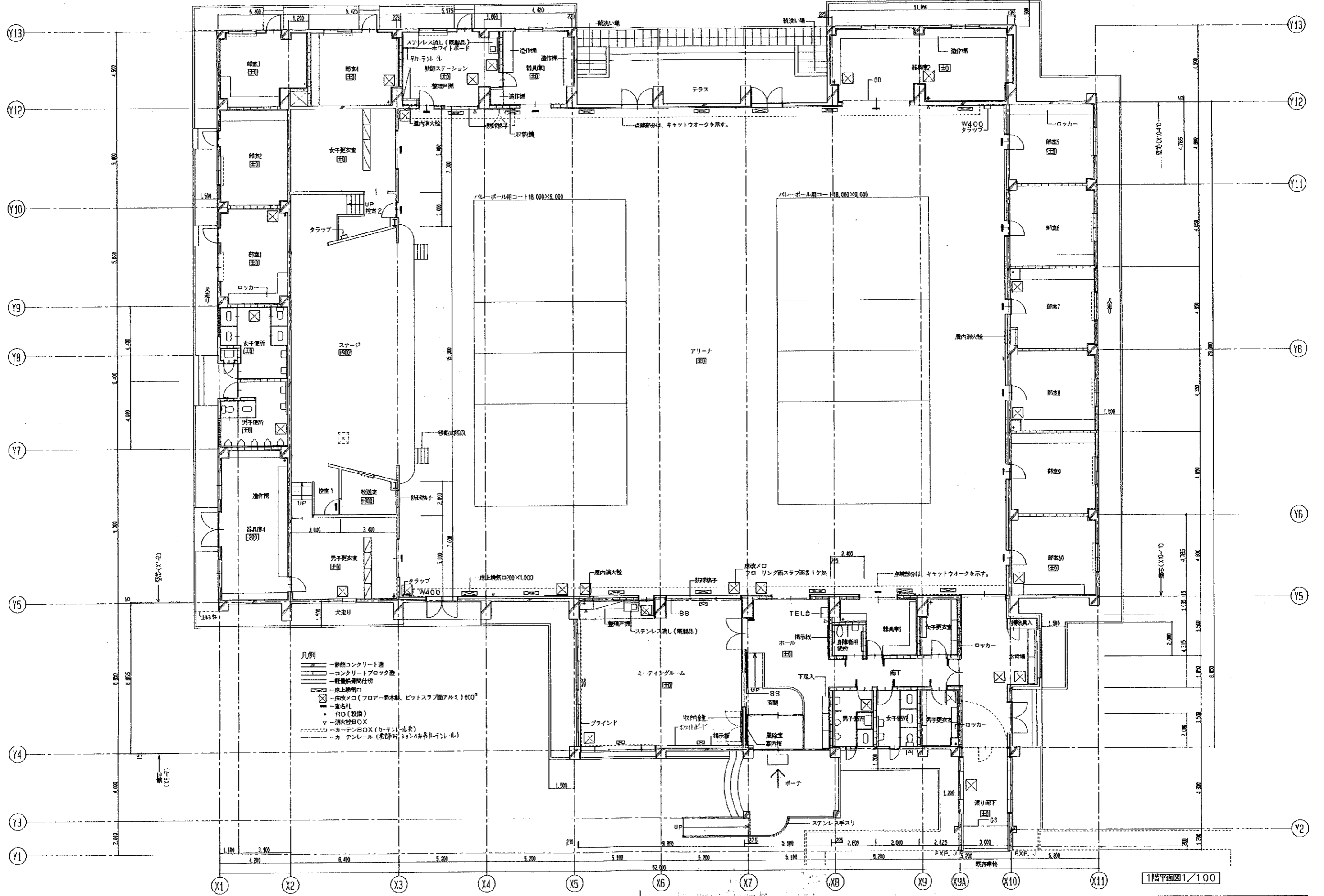

- 凡例
- 鉄筋コンクリート造
  - コンクリートブロック造
  - 軽量鉄骨造仕切
  - 床仕上げ
  - 床仕上げ (フロア面材、ビッドスラブ面アルミ) 600<sup>2</sup>
  - 窓枠
  - RD (設備)
  - 消火栓BOX (カーテンレール)
  - カーテンレール (射影機、シャッター、カーテンレール)

1階平面図 1/100

平成 7 年 4 月 日 工事名		砂川中学校校舎棟新築建築主体工事	
所長	主任技師	担当	
株式会社 岩見田建築設計事務所		岩見田建築設計事務所	
一級建築士事務所 登録(知事) 第石89号		一級建築士 小川 任治 登録番号(大阪) 第83677号	
設計図名	1階平面図	縮尺	1/100
図番		枚数	A-7

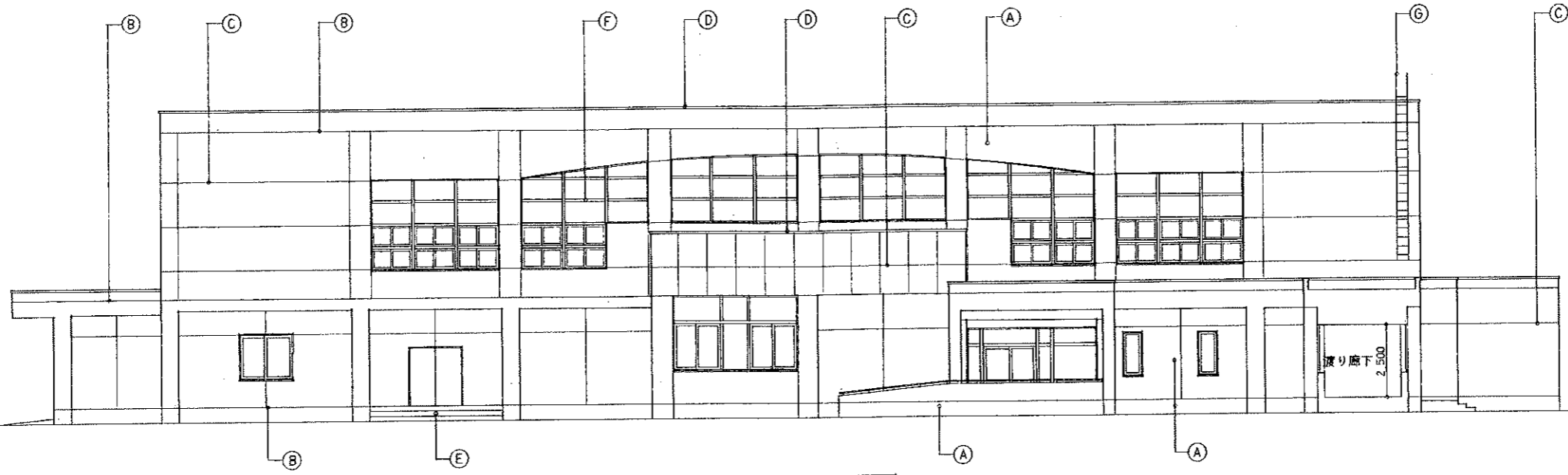

西側立面図

凡例

(A)	コンクリート打放シ 吹付タイル
(B)	打継目地
(C)	化粧目地 (R目地 R=27700)
(D)	質木 (アルミ既製品) W-225
(E)	磁器質100角タイル (模様:ノ>スリ>7°タイル)
(F)	建具 (アルミ製)
(G)	ガラス7° (アルミ製) L=6.400
(H)	ガラス7° (145×145×95)
(I)	EXP.J (屋根・外壁用)
(J)	モルタル金釘
(K)	アルミセルフェード (建築)

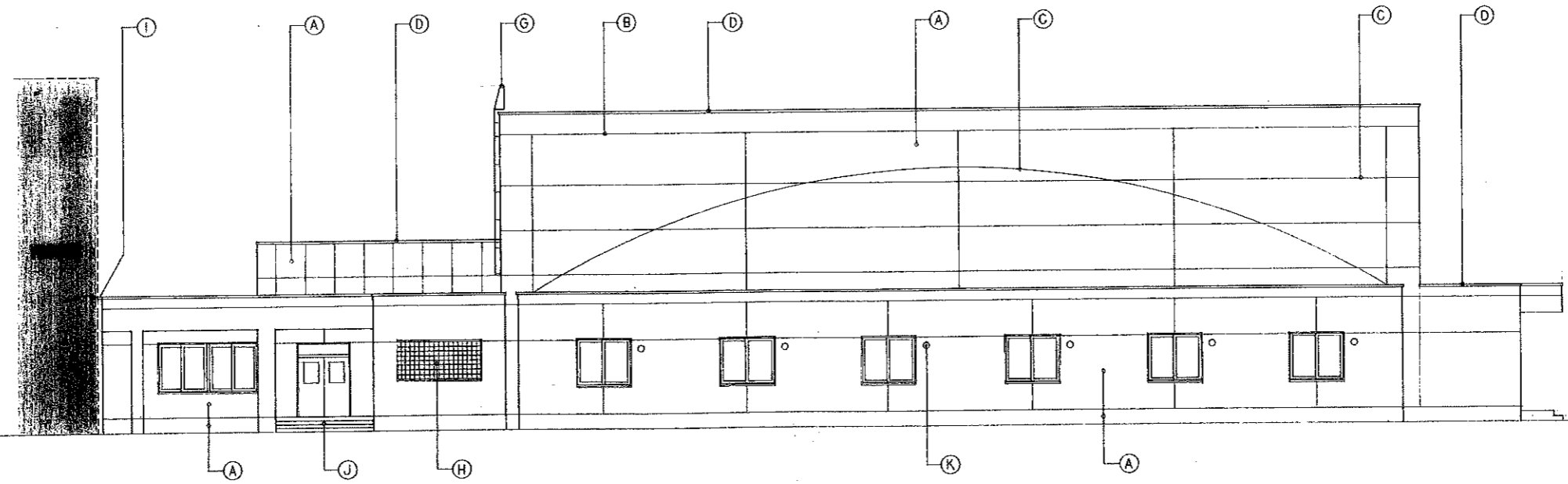

南側立面図

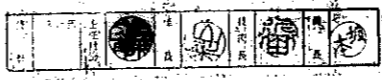

平成 7 年 4 月 日	工事名	砂川中学校屋体棟新築建築主体工事	設計図名	立面図 I	縮尺	1/100	頁	1/1
所長	主任技師	技師	設計者					
			株式会社 岩見田建築設計事務所					
			一 札幌支店 札幌市 東区 南一条 5 丁目 89 番 1 号					
			一 札幌支店 小川 栄 街 1 丁目 10 番 1 号					
			登録番号(大印)第 83677 号					