



# 中空知花火大会スタンプラリー 2017

～中空知の特産品が抽選で当たる～

中空知広域市町村圏組合では、中空知5市5町で開催される花火大会のスタンプラリーを行います。花火大会を見に行つて中空知の特産品を当てましょう!!

◎実施期間 7月9日(日)～8月27日(日)

◎応募条件 「中空知花火大会スタンプラリー応募用紙」に3か所以上のスタンプを押印し、住所、氏名など必要事項を記入のうえ各花火大会会場に設置している応募箱に投函してください

※ 応募用紙は各花火大会会場に設置しています

◎景品 応募者の中から抽選で100人の方に中空知の特産品をプレゼント!!

・パーフェクト賞(10個押印) 10,000円相当

・5個賞(5個押印) 3,000円相当

・3個賞(3個押印) 1,000円相当

※ 景品は選択できます。なお、当選者の発表は、賞品の発送をもってかえさせていただきます

◎注意事項 パーフェクト賞はスタンプ10個としますが、悪天候等の影響により同日開催となった場合は、どちらか片方の会場でも有効とします

◎中空知5市5町花火大会一覧



市町名	花火大会名	とき	ところ	お問い合わせ
歌志内市	第8回歌志内市民祭り「SYOTTEKE」2017花火大会	7月9日(日) 午後8時～8時15分 (雨天決行)	歌志内市コミュニティセンター駐車場(歌志内市字本町76番地)	市民祭り実行委員会 ☎3215
赤平市	赤平市民花火大会(第46回あかびら火まつり)	7月16日(日) 午後8時～8時30分 (雨天7月17日(祝))	赤平市コミュニティ広場(赤平市東大町3丁目5番地)	あかびら火まつり実行委員会☎1841
新十津川町	第31回しんとつかわふるさとまつり前夜祭花火大会	7月29日(土) 午後8時40分～9時 (雨天決行)	徳富川河畔(新十津川町字中央306番地2)	ふるさとまつり実行委員会☎2134
砂川市	第47回納涼花火大会(第23回ラブ・リバー砂川夏まつり)	8月4日(金) 午後8時～9時 (雨天8月20日(日))	オアシスパーク(砂川遊水地)(砂川市西4条南1丁目地先)	砂川夏まつり実施本部☎2121
芦別市	キラキラ☆フェスタあしべつ2017	8月5日(土) 午後8時～8時30分 (荒天8月6日(日))	国設芦別スキー場特設会場(芦別市旭町11番地)	キラキラ☆フェスタあしべつ実行委員会☎3444
浦臼町	第9回うらうす夏の味覚まつり花火大会	8月6日(日) 午後8時～8時20分 (雨天未定)	浦臼町鶴沼公園(浦臼町字キノウスナイ188-306)	浦臼観光協会☎2114
滝川市	たきかわ納涼盆踊り花火大会	8月11日(祝) 午後8時～9時 (雨天決行、荒天8月12日(土))	たきかわ文化センター駐車場広場(滝川市新町3丁目6番44号)	一般社団法人滝川青年会議所☎0609
上砂川町	第16回仮装盆踊り・花火大会	8月13日(日) 午後8時30分～9時 (雨天8月14日(月))	旧JR上砂川駅裏買物駐車場(上砂川町中央北2条1丁目3番)	上砂川商工会議所☎2410
奈井江町	ないえ産業まつり協賛花火大会	8月19日(土) 午後8時～8時30分 (雨天8月21日(日))	本町公園グラウンド(奈井江町字奈井江145番地1)	ないえ産業まつり実行委員会事務局☎2118
雨竜町	うりゅう暑寒フェスタ花火大会	8月27日(日) 午後8時～8時15分 (雨天未定)	雨竜町メモリアルパーク(雨竜町字満寿33番地)	うりゅう暑寒フェスタ実行委員会☎2155

【お問い合わせ】 中空知広域市町村圏組合☎1226 ホームページアドレス <http://nakasorachi.com>

# 平成 29 年度国民健康保険税の改正について

国の税制改正に基づく市税条例の改正により、世帯の所得が一定額以下の場合に軽減される応益分保険税(均等割・平等割)の2割軽減と5割軽減の対象範囲が拡大されることとなりました。

なお、平成29年度国民健康保険税納税通知書は7月中旬に送付する予定です。

## □軽減対象範囲の拡大

- ① 2割軽減…前年度の世帯の総所得等が、下記の計算による所得判定基準額を下回る場合に対象となります
  - 28年度：33万円＋(48万円×被保険者数)(例：3人世帯で収入は夫のみ、給与収入約278万円(所得約177万円))
  - 29年度：33万円＋(49万円×被保険者数)(例：3人世帯で収入は夫のみ、給与収入約283万円(所得約180万円))
  - ◆ 上記のとおり所得判定基準額の引き上げにより、夫の給与収入のみの3人世帯の場合、給与収入が前年度よりも5万円多い約283万円まで、2割軽減の対象となりました
- ② 5割軽減…前年度の世帯の総所得等が、下記の計算による所得判定基準額を下回る場合に対象となります
  - 28年度：33万円＋(26.5万円×被保険者数)(例：3人世帯で収入は夫のみ、給与収入約186万円(所得約112万円))
  - 29年度：33万円＋(27万円×被保険者数)(例：3人世帯で収入は夫のみ、給与収入約188万円(所得約114万円))
  - ◆ 上記のとおり所得判定基準額の引き上げにより、夫の給与収入のみの3人世帯の場合、給与収入が前年度よりも2万円多い約188万円まで、5割軽減の対象となりました

□お問い合わせ 市民税係☎2121

# 平成29年度後期高齢者医療保険料の軽減見直しについて

世代間・世代内の負担の公平を図り、後期高齢者医療制度を維持する観点より、低所得者層を対象に実施されてきました保険料の軽減特例措置が、次のとおり見直しされました。

なお、個人ごとの保険料は、7月中旬に送付する保険料額決定通知書をご覧ください。

## □均等割の軽減対象範囲

- ① 2割軽減…前年の世帯の総所得金額等が、下記の計算による所得判定基準額を下回る場合に対象となります
  - 28年度：33万円＋(48万円×世帯の被保険者数)  
(例：夫婦2人世帯で年金収入のみ、夫264万円、妻135万円(世帯総所得約159万円))
  - 29年度：33万円＋(49万円×世帯の被保険者数)  
(例：夫婦2人世帯で年金収入のみ、夫266万円、妻135万円(世帯総所得約161万円))
  - ◆ 上記のとおり所得判定基準額の引き上げにより、夫婦2人世帯(共に被保険者)で年金収入のみの場合、夫の収入が前年度よりも2万円多い266万円まで、2割軽減の対象となりました
- ② 5割軽減…前年の世帯の総所得金額等が、下記の計算による所得判定基準額を下回る場合に対象となります
  - 28年度：33万円＋(26.5万円×世帯の被保険者数)  
(例：夫婦2人世帯で年金収入のみ、夫221万円、妻135万円(世帯総所得約116万円))
  - 29年度：33万円＋(27万円×世帯の被保険者数)  
(例：夫婦2人世帯で年金収入のみ、夫222万円、妻135万円(世帯総所得約117万円))
  - ◆ 上記のとおり所得判定基準額の引き上げにより、夫婦2人世帯(共に被保険者)で年金収入のみの場合、夫の収入が前年度よりも1万円多い222万円まで、5割軽減の対象となりました

## □所得割の軽減割合

被保険者個人の所得で判定し、所得から33万円を差し引いた額が58万円以下の方の所得割の軽減割合が「5割」から「2割」に変更となりました

## □被用者保険の被扶養者だった方の軽減割合

後期高齢者医療制度に加入したとき、サラリーマンなどの健康保険の被扶養者だった方の均等割の軽減割合が「9割」から「7割」に変更となりました(所得割はかかりません)。ただし、市町村国保や国民健康保険組合に加入されていた方は、該当になりません。なお、所得の状況により、均等割の軽減割合が9割または8.5割に該当することがあります

□お問い合わせ 市民税係☎2121または北海道後期高齢者医療広域連合011-290-5601

# 国民健康保険 後期高齢者医療制度

## 「限度額適用・標準負担額減額認定証」、「限度額適用認定証」の申請・更新時期です!!

「限度額適用・標準負担額減額認定証」または「限度額適用認定証」は、医療機関を受診した際の医療費の窓口負担や入院時の食事代の自己負担額を減額するために必要なものです。

現在使用している認定証は、7月31日までの有効期限となっています。8月以降に必要な方は、保険係③番窓口で申請・更新手続きを行ってください。

また、後期高齢者医療制度に加入の方で認定証を申請されたことがあり、平成29年度も対象となる方には、7月中旬以降に保険証と合わせて郵送しますので手続きは不要となります。**新認定証の色は「橙色」です。**現在お持ちの認定証は、有効期限が切れましたら破棄してください。

なお、国民健康保険に加入している世帯で、市道民税課税世帯に属する70歳未満の方の場合は、医療費の自己負担限度額を上回った窓口負担額のみ減額となります。

### ▶ 申請・更新時に必要なもの

保険証、印鑑（国民健康保険に加入している世帯は、世帯主の印鑑が必要となります）、個人番号カードまたは通知カード

### □ 後期高齢者医療保険加入者で手続きが必要な方（今まで一度も申請したことがない方）

区分	対象
区分Ⅱ	後期高齢者医療保険加入者で、平成29年度市道民税非課税世帯に属する方
区分Ⅰ	区分Ⅱの世帯のうち次のいずれかに該当する世帯 ・世帯全員が所得0円で、かつ公的年金収入額80万円以下の方 ・老齢福祉年金を受給されている方

### □ 国民健康保険加入者で手続きが必要な方

区分	対象
70歳以上	国保加入者で、平成29年度市道民税非課税世帯に属する方
70歳未満	国保加入者全員が対象です。 ただし、世帯主に国税の滞納がある方は、いったん減額前の額でお支払いいただくこととなります。詳しくは保険係③番窓口にお尋ねください。

## 後期高齢者医療被保険者証の切り替え

現在ご使用いただいている保険証は7月31日で期限が切れるため、7月中に新保険証をお送りします。**新保険証の色は、「黄色」です。**現在お持ちの保険証は、新保険証が届きましたら破棄してください。

また、医療機関での本人窓口負担（一部負担金）の割合は、前年中の所得に基づき決定しますが、有効期間内であっても、所得や世帯構成などの一部変更に伴い、本人窓口負担（一部負担金）の割合が変更となる場合は、市から新たな保険証をお送りします。

後期高齢者医療被保険者証	
有効期限 平成30年 7月31日	
被保険者番号	01234567
住所	広域市連合町1丁目
氏名	広域 太郎 男
生年月日	昭和 7年 7月 7日
発給年月日	平成20年 4月 1日
発消期日	平成20年 4月 1日
交付年月日	平成29年 7月 1日
一部負担金の割合	1割
保険者番号並びに保険者の名称及び印	39011010 公印(朱) 北海道後期高齢者医療広域連合

保険証のこの部分に、本人窓口負担（一部負担金）の割合を印字しています。

◆ お問い合わせ 保険係⑤ 2121

70歳以上の皆さんへ

## 平成29年8月から高額療養費の上限額が変わります

高額療養費制度は、1か月に支払った医療費が決められた上限額を超えた場合に、その超えた分の金額を払い戻す制度であり、上限額は個人もしくは世帯の所得によって決まっています。

平成29年8月より、国民健康保険および後期高齢者医療制度に加入している70歳以上の皆さんの高額療養費の上限額が下記の一覧表のとおり変わりますので、ご承知おきください。

また、どの適用区分に該当するかは、被保険者証や高齢受給者証、限度額認定証でご確認いただけます。

### ◆◆◆◆◆ 70歳以上の方の高額療養費上限額一覧表（月額） ◆◆◆◆◆

〈平成29年7月まで〉

〈平成29年8月から〉

適用区分		外来 (個人ごと)	外来+入院(世帯ごと)	外来 (個人ごと)	外来+入院(世帯ごと)
現役並み	課税所得 145万円以上の方	44,400円	80,100円 + (医療費-267,000円)×1% <多数回 44,400円(※2)>	57,600円	80,100円 + (医療費-267,000円)×1% <多数回 44,400円(※2)>
	課税所得 145万円未満の方 (※1)	12,000円	44,400円	14,000円 年間上限 144,000円	57,600円 <多数回 44,400円(※2)>
住民税非課税	Ⅱ 住民税非課税世帯	8,000円	24,600円	8,000円	24,600円
	Ⅰ 住民税非課税世帯 (年金収入80万円以下など)		15,000円		15,000円

(※1) 世帯収入の合計額が520万円未満(1人世帯の場合は383万円未満)の場合や「旧ただし書所得」の合計額が210万円以下の場合も含まれます

(※2) 過去12か月以内に3回以上上限額に達した場合、4回目から多数回の該当となり上限額が下がります

◆お問い合わせ 保険係④2121

## 家庭・事業所での節電にご協力を！

この夏は、さまざまな電力需給対策に取り組むことにより、電力の安定供給に最低限必要な供給予備率3%以上を確保できる見通しです。しかし、この見通しはお客さまによる定着した節電効果を前提としております。このような状況を踏まえ、家庭・事業所等において、無理のない範囲での節電にご協力をよろしく願います。



家庭では、夏の午後8時ごろに平均で約700Wの電力を消費しており、照明やテレビ、冷蔵庫が約70%を占めています。特に各家庭の電気使用量が増える午後6時～8時の時間帯での節電にご協力をお願いします。



一般的なオフィスビルでは、電力消費のうち照明や空調・OA機器が約85%を占めています。電力の安定供給に企業の節電分を見込んでいることから、経済活動に支障をきたさない範囲での節電にご協力をお願いします。

具体的な節電方法は、ほくでんの検針時に各家庭（電気契約者）へ配布されている節電の具体例を掲載したチラシもしくはほくでんのホームページをご覧ください。お近くのほくでんへお問い合わせください。

### ▶お問い合わせ

ほくでん滝川営業所④7166 (電話受付：午前9時～午後5時、土・日曜日、祝日を除く)

ホームページアドレス：<http://www.hepco.co.jp>

# 市役所庁舎建設のお知らせ No.10

## ❖市役所新庁舎建設「市民ワークショップ」(すながわ新庁舎塾)を開催しました❖

市民に親しまれる庁舎を目指して、市民の皆さんと一緒に新庁舎を考える市民ワークショップを5月31日に地域交流センターゆうで開催しました。

幅広い年齢層から市民21人の参加があり、「市民の利用スペース」や「市役所にあったら便利な機能」など、たくさんの意見やアイデアを出していただきました。皆さんからいただいた意見やアイデアは、新庁舎建設の参考にさせていただきます。



●新しい市役所庁舎のイメージを膨らませながら気軽な雰囲気で行い、最後はグループごとに発表しました●

## ～第7回砂川市庁舎建設検討審議会を開催します～

◆とき 7月4日(火) 午後6時～

◆ところ 市役所3階 大会議室

※ 傍聴を希望される方は、開始時間の5分前までに受付してください

◆お問い合わせ 推進係☎2121

## 7月17日は 北海道みんなの日(愛称:道みんなの日)

～北海道に新しい記念日ができました～

7月17日は「北海道みんなの日(愛称:道みんなの日)」です。

この日は、松浦武四郎が明治政府に「北加伊道(ほっかいどう)」という名称を提案した日であり、そのことにちなんで制定されました。

「北海道みんなの日」が、北海道に暮らす皆さんにとって、本道のこれまでの歴史や文化、風土について理解と関心を深め、価値を改めて認識し、一体となってより豊かな北海道を築いていくきっかけとなるとともに、道外から本道を訪れる方、北海道にゆかりがある方に本道の魅力を発信する機会となることが期待されています。

当日は、道立施設のうち博物館などの一部の施設の使用料が無料になります。市内では、北海道子どもの国のふしぎの森の利用料およびネイバル砂川の日帰り料金が無料になります。詳細は北海道のホームページをご参照ください。

### ◆詳細

北海道総合政策部政策局011-204-5106

ホームページアドレス：<http://www.pref.hokkaido.lg.jp/ss/ssa/717.htm>

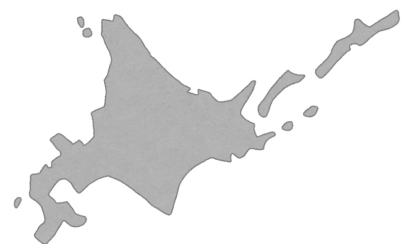



ま ち の 話 題

□■ホームページ「すながわTOPICS」でも紹介中! ■□

<http://www.city.sunagawa.hokkaido.jp>

### ダイナミックな走りで魅せる

(6月4日 オートスポーツランドスナガワ)

「2017年JAF全日本ダートトライアル選手権第4戦 北海道ダートスペシャルinスナガワ」が行われました。前日の雨により、走行の難易度が高いコースとなりましたが、悪路面をものともせず、レースカーが力強く泥を巻き上げながら走り抜け、観客たちはその豪快の中にも洗練された走りに魅了されました。



●悪路面を走り抜けてゴール!

### 飲酒運転撲滅

(6月6日 地域交流センターゆう)

一家5人が死傷した事故から2年が経ち、二度とあのような悲惨な事故を起こしてはならず、風化させてはならないと「飲酒運転撲滅集会」および「1市3町交通事故セーフティ運動」総決起大会が行われました。参加者全員で、飲酒運転や交通事故撲滅への悲願を込め大会宣言を確認しました。



●飲酒運転と交通事故の撲滅を誓いました

### 地元の食材が集まる市場がオープン

(6月7日 砂川ハイウェイオアシス館)

地元食材が集まる市場「空知の産直 そらいちマーケット」がこの日オープンを迎え、行列を作るほど大変多くの方が訪れました。オープニングセレモニーが行われた後は、地元産を中心とした新鮮・安心・安全のこだわり野菜や加工品が並び店内で皆さん買い物を楽しんでいる様子でした。



●オアシス館の新しいスポットです!

### 外国の先生とふれあおう!

(6月10日 地域交流センターゆう)

ALT(外国語指導助手)の先生方とふれあう「国際交流ふれあい in 砂川I」が行われました。最初は慣れない様子で先生方に接していた子どもたちも、英語でのじゃんけんやかるたをして緊張を解きほぐしていきました。昼食でおにぎりと一緒に作って、おなかいっぱいになった頃にはすっかり打ち解けていました。



●みんなで仲良くおにぎりを作りました

# 募集



## 道営住宅入居者募集

- 募集戸数  
【すずらん団地】  
6戸 一般世帯向け
- 【三砂団地】  
1戸 一般世帯向け
- 【三砂ふれあい団地】  
1戸 一般世帯向け
- 申込・受付 7月6日(木)、  
7日(金) 午前9時30分～午  
後6時30分、7月8日(土)  
午前9時30分～午後5時  
公民館1階 第2会議室
- ※ すずらん団地は、今回募  
集以降も随時、入居申込を  
受け付けます。応募の際は、  
印鑑と世帯全員の収入を証  
明するもの（源泉徴収票な  
ど）を持参してください。  
また、申込者または同居者  
で障がい者手帳をお持ちの  
方は、手帳を持参してくだ  
さい
- 抽選会 7月11日(火) 午前  
10時～ 公民館1階 第2  
会議室

## 市立病院職員募集

- 入居予定 9月1日(金)
- 詳細 エムエムエスマンシ  
ヨンマネージメントサービ  
ス(株)空知事業所②3071
- 市立病院では、平成30年度  
の病院事業職員採用登録試験  
の申し込みを次のとおり受け  
付けます。
- 職種・資格  
・ 薬剤師 薬剤師の資格(取  
得見込み含む)を有し、昭  
和58年4月2日以降に生ま  
れた方
- ・ 診療放射線技師 診療放射  
線技師の資格(取得見込み  
含む)を有し、昭和63年4  
月2日以降に生まれた方
- ・ 理学療法士 理学療法士の  
資格(取得見込み含む)を  
有し、昭和63年4月2日  
以降に生まれた方
- ・ 作業療法士(身体領域)  
作業療法士(身体領域)の  
資格(取得見込み含む)を  
有し、昭和63年4月2日  
以降に生まれた方
- ・ 臨床工学士 臨床工学士  
士の資格(取得見込み含む)  
を有し、昭和63年4月2日  
以降に生まれた方

# みまもりんご通信



高齢者の皆さんの生活を支えている  
「ささえあいセンター」を紹介します。

ささえあいセンターを  
紹介するリン!

## ○「ささえあいセンター(地域包括支援センター)」とは?

高齢者のさまざまな相談を受けて解決につなげる活動や、  
介護予防のための活動を行っています。

また、「認知症地域支援推進員」をセンター内に配置し、  
講座の開催などを通じて認知症を正しく理解してもらう活  
動や「認知症初期集中支援チーム」を設置して認知症が疑  
われる方を早期に医療・介護サービスへつなげるための支  
援を行うなど、高齢者の方が安心して生活できるようにさ  
まざまな取り組みを行っています。

電話相談は夜間・休日問わず24時間いつでも受け付けて  
いますので、お気軽にご相談ください。

◆詳細 ささえあいセンター(地域包括支援センター)

☎3077ハ



- 登録人員 若干名
- 試験日 8月24日(木)
- 採用日 平成30年4月1日
- 詳細・申込 8月10日(木)ま  
でに、所定の申込書に記入  
のうえ、市立病院職員係  
☎2131ハ

## 子供みこし会員募集

- 砂川子供みこしでは、市民  
まつりで行われる「子ども  
こし」に参加する会員を募集  
します。なお、衣装などは砂  
川子供みこしで用意します。
- 対象 小学4年生～中学生
  - 定員 45人
  - 詳細・申込 7月20日(木)ま  
で、砂川子供みこし 沢  
田090-9523-195  
1ハ

## 水道

についての  
お問い合わせは…

## 中空知広域水道企業団

フリーアクセス  
(通話料金無料)

オイシイミズ

砂川営業所(砂川市役所1階)

080-080-01432

TEL 54-2121

TEL.53-3831 FAX.53-2126

料金のお支払いには、  
便利な口座振替を



## 屋根・外壁塗装の

## ご用命はお任せください

小さな工事でもお気軽にお電話お待ちしております



株式会社加我塗装工業

晴見2条北8丁目3番7号

☎52-3333

職業訓練指導員(塗装科) 1級塗装技能士の店



## 健康福祉



### 後期高齢者健康診査

8月の健診を次のとおり行いますので、希望者は申し込みください。なお、すでに生活習慣病で治療を受けている方は主治医と相談のうえ、申し込みください。

- とき 8月1日(火)～10日(木)
- ところ 細谷医院、明円医院、村山内科医院、いとう内科循環器科クリニック、砂川慈恵会病院
- 対象 後期高齢者医療保険加入者
- 料金 400円
- 詳細・申込 7月3日(月)～10日(月)までに、ふれあいセンター⑤20000へ

### 乳がん・大腸がん検診

- 国民健康保険、後期高齢者医療保険加入者は、料金が半額となりますので、保険証を持参してください。
- とき 8月27日(日) 受付午

前9時～9時15分、午前10時～10時15分、午後0時30分～1時

- ところ ふれあいセンター【乳がん】
- 対象 30歳以上
- 料金 50歳未満 2,600円  
50歳以上 2,200円

- 【大腸がん】
- 対象 40歳以上
- 料金 1,000円
- 詳細・申込 7月4日(火)～7月28日(金)までに、ふれあいセンター⑤20000へ

※ 乳がん検診を受ける方

### 認知症を抱える家族の交流会

認知症患者の介護を経験してきた仲間同士が、悩みを受け止めながらアドバイスしあう交流会に参加してみませんか。

- とき 7月10日(月)、8月21日(月) いずれも午前10時～正午
- ところ ふれあいセンター
- 詳細・申込 ひだまりの会 坂本③3462へ

### こころの健康相談

こころの病気についてのさまざまな相談やストレス・思春期の問題・認知症の問題などに専門医が相談に応じます。

- とき 7月13日(木) 午後2時～4時30分
- ところ 滝川保健所
- 詳細・申込 7月12日(水)の午後4時までに、滝川保健所④6201へ

### 市民健康・栄養相談

健康・栄養相談のほか、血圧・血糖値などの測定や健診

### WAI・WAIキャンプ2017夏Ver.

高校生を対象とした福祉学習を行います。1日目は福祉やコミュニケーション、高齢者についての講義、2日目から3日目は特別養護老人ホームで24時間の体験実習を行います。

- ◆とき 8月2日(水)～4日(金)
- ◆ところ 特別養護老人ホーム福寿園
- ◆対象 市内に居住する高校生または砂川高校在校生
- ◆参加費 1,500円(食事代)
- ◆定員 12人(先着)



▶詳細・申込 7月24日(月)までに、社会福祉協議会⑤2588へ

結果の相談にも応じます。また、乳幼児の計測や栄養・育児などの相談も行っています。

- とき 7月3日(月) 午後1時～3時
- ところ ふれあいセンター
- 詳細・申込 ふれあいセンター⑤20000へ



快適な居住空間の中、お食事や趣味の時間を楽しくお過ごしいただけます

入居者募集中

ガーデン  
りんごの里

サービス付き高齢者向け住宅

「安心」に支えられた「自由」な暮らしを  
りんごの里グループが支えます

【お問い合わせ】

晴見3条北8丁目3番5号

☎ 52-3650

↓1人部屋12帖、2人部屋20帖



↑リビング

子育て



フッ素塗布

虫歯予防のため定期的（6か月ごと）にフッ素塗布を受けましょう。

- とき 7月12日(水) 受付午前9時20分～9時40分
  - ところ ふれあいセンター
  - 対象 満1歳6か月～6歳
  - 料金 700円
  - 持ち物 母子健康手帳と子どもの歯ブラシ2本
- ※ 必ず歯磨きをしてきてください。希望者には歯の染め出しも行います
- 詳細・申込 7月11日(火)までに、ふれあいセンター⑤20000へ

1歳児。パクパクひろば

- とき 7月3日(月) 午前10時～(受付9時45分まで)
- ところ ふれあいセンター
- 対象 平成28年6月生まれ
- 内容 育児交流会、身体計測、個別相談、歯科相談、

- 栄養相談（試食あり）
- 持ち物 母子手帳・子ども用エプロン・スプーン・おしぼり・歯ブラシ
- 詳細 ふれあいセンター⑤20000

7月の保育所開放

「同じ年齢の子どもと遊ばせたい」「お母さん同士友達になりたい」「育児の相談をしたい」とそんなお母さんを応援するため、保育所を開放します。どうぞお気軽にご利用ください。利用の際は、事前に申し込みが必要です。

- とき 7月19日(水) 午前10時～11時
- ところ 市内保育所
- 対象 未就学児とその保護者
- 詳細・申込 ひまわり保育園④4555、さくら保育園⑤3335、空知太保育所③3287へ



◆はじめての手話講座◆

砂川手話の会では、初心者向けの手話講座を開催します。お誘いあわせのうえ、ぜひ申し込みください。



- ◆とき 7月11日～8月8日の毎週火曜日(全5回) いずれも午後6時30分～
- ◆ところ 公民館1階 第2研修室
- ◆講師 砂川手話の会 安藤きみ子・谷口昭博
- ◆内容 あいさつ・自己紹介の手話表現、指文字など
- ◆受講料 300円
- ◆詳細・申込 砂川手話の会 谷口090-4073-9992へ

はじめての学び体験教室「子育てひろば」

7月の「子育てひろば」は、ベビーマッサージ体験を行います。「触れる」「触られる」ことで親子の絆を深め、癒しの時間を過ごしませんか。申し込みは不要です。

- ◆とき 7月10日(月) 午前10時～11時30分
- ※ 毎月第3月曜日に開催していますが、祝日と重なるため上記日程で行いますのでご注意ください
- ◆ところ 公民館2階 第5研修室
- ◆対象 就学前の幼児および保護者
- ◆講師 ベビーマッサージセラピスト 伊藤 万希子氏
- ◆内容 ベビーマッサージ体験
- ※ 赤ちゃんだけではなく、就学前のお子さんであればどなたでも参加できます
- ◆参加料 無料
- ◆持ち物 バスタオル、飲み物
- ◆詳細 社会教育係④2121



**第8回 すながわ シャポリ**

たくさん働いて いっぱい楽しもう!

会場 ローレル | 西豊沼275番地 (52)3756

**7.15(土)10時 開会**

●おいしい屋台 ※時間帯で内容は変わります。 ※内容は変更になる場合があります。

●ものづくり体験 手作りコスメ、木工工作など

●足湯 ●イベント 砂川小ウインズ・アンサンブル、ビンゴ、餅まき、ダンス、バンド演奏など

●おしごと体験 看護師、新聞記者、カメラマン、プログラマー、忍者、デザイナー、ネイリスト、銀行員、カフェ店員など

子ども バスガイドの 送迎バスあり!

【市内観光付き】

●砂川市役所裏 停留所 ●江陽小跡地 (ローレルそば)

# 7月 暮らしのカレンダー

- 1 (土) ㊤THE 祭り 2017(～2日)
- 2 (日) ㊤サンコー夏祭り&フリーマーケット 10:00～  
㊤ゆう百歳体操 10:00～
- 3 (月) ㊤1歳児パクパクひろば(28年6月生) 9:45まで受付  
㊤市民健康・栄養相談 13:00～
- 4 (火)
- 5 (水) ㊤いきいき広場(65歳以上) 10:00～
- 6 (木) ㊤ゆう百歳体操 10:00～  
㊤地域力UP講座 18:00～
- 7 (金) ㊤無料法律相談(前日までに予約) 13:00～
- 8 (土) ㊤第22回石狩川下覧権(～9日)
- 9 (日) ㊤すながわプレミアム商品券販売 9:00～12:00  
㊤子育てひろば 10:00～  
㊤ゆう百歳体操 10:00～
- 10 (月) ㊤いきいき広場(65歳以上) 10:00～  
㊤認知症を抱える家族の交流会 10:00～  
㊤ゆうシアター「昭和の女女優～今、蘇る～」⑩10:30～⑪13:00～
- 11 (火) ㊤ゆうシアター「昭和の女女優～今、蘇る～」⑩10:30～⑪13:00～
- 12 (水) ㊤3歳児健診(26年5・6月生) 9:30～受付  
㊤フッ素塗布 9:20～受付  
㊤ゆう百歳体操 10:00～
- 13 (木) ㊤こころの健康相談 14:00～  
㊤地域力UP講座 18:00～
- 14 (金)
- 15 (土) ㊤すながわジャリポリー 10:00～  
㊤おはなしのいずみちびっこ版 11:00～
- 16 (日)
- 17 (月) 北海道みんなの日  
海の日 ㊤ゆう百歳体操 10:00～
- 18 (火)
- 19 (水) ㊤乳児健診(29年3月生) 12:45～受付  
㊤乳児健診(28年12月生) 13:15～受付  
㊤ゆう百歳体操 10:00～
- 20 (木) ㊤いきいき広場(65歳以上) 10:00～  
㊤地域力UP講座 18:00～
- 21 (金)
- 22 (土)
- 23 (日) ㊤ゆう楽市 10:00～
- 24 (月) ㊤ゆう百歳体操 10:00～
- 25 (火) ㊤いきいき広場(65歳以上) 10:00～  
㊤スタッフドパペットシアター「マチルダ」 19:00～
- 26 (水)
- 27 (木) ㊤赤ちゃんのおはなしばたけ 11:00～  
㊤第47回市民防火の集い 13:30～
- 28 (金) ㊤ゆういきいきサロン 10:00～
- 29 (土)
- 30 (日)
- 31 (月) ㊤ゆう百歳体操 10:00～  
㊤青空図書館 14:00～

市=市役所 公=公民館 図=図書館 保=滝川保健所  
 ㊤=ふれあいセンター ㊤=地域交流センターゆう  
 ㊤=総合福祉センター ㊤=オアシスパーク ㊤=その他

## レストランが新しくオープン!

- 砂川ハイウェイオアシス館に7月3日OPEN! -

砂川ハイウェイオアシス館では、館内改修工事のためレストランが閉店していましたが、地元野菜を使用し、空知のご当地グルメを味わうことのできるレストランとしてオープンします。

さらに利用しやすくなった砂川ハイウェイオアシス館へぜひお越しください。



**産直市場にもぜひお越しください!**

「空知の産直 そらいちマーケット」では、中空知を中心とした空知の食材を集め、朝採り野菜や地元を代表する加工品を取り揃えております。新鮮・安心・安全のこだわり野菜や加工品をお買い求めいただけますので、ぜひお出かけの「目的地」としてもご利用ください。



▶ 詳細  
砂川ハイウェイオアシス館 ㊤ 2 4 6 0

## 7月の休日当番医

	一般診療	歯科診療
2 (日)	砂川慈恵会病院 ㊤ 2 3 0 0	啓南歯科医院 ㊤ 1 0 2 0 (滝川市中島町4丁目1-1)
9 (日)	市立病院 ㊤ 2 1 3 1	西尾歯科医院 ㊤ 4 8 1 6 (滝川市栄町2丁目3-4-301)
16 (日)	小林産婦人科医院 ㊤ 4 5 2 0	スマイル歯科 ㊤ 5 0 2 8 (滝川市本町2丁目4-25)
17 (祝)		たまの歯科医院 0124-22-1221 (芦別市上芦別町50-61)
23 (日)	市立病院 ㊤ 2 1 3 1	Eデンタルクリニック ㊤ 9 4 6 9 (滝川市緑町1丁目5-23)
30 (日)		ひらやま歯科 ㊤ 2 3 2 3 (新十津川町中央83-22)
備考	診療は9時から17時で、夜間診療は電話センター ㊤ 2 1 9 6へ照会を	診療は9時から12時

# ちよこスバ ~ちよこつと SuBACo のこと~

## ■ SuBACo ワークショップ「SuBACo に集まれ撮り人間」～一眼レフカメラ入門講座～

4月から10月まで、毎月1回テーマを決めて、一眼レフカメラを使った写真の撮り方を学びましょう。  
7月のテーマは「花火、蛍」。初心者にも難しい花火、蛍の撮影方法を教えてもらいます。スイーツを食べながらの交流もお楽しみに。初めての方でもお気軽に参加ください。

- とき 7月9日(日) 14:00～17:00 ●定員 15人(要予約) ●講師 自然写真家 加我 定幸 氏
- 協力 フチトリフ山屋 山本 隆 氏、sunagaworks ●参加料 400円(教材費・お菓子代・ポストカード)

## ■ ナイトサークル@ SuBACo「ラベンダーバンドルズづくり」

ラベンダーとリボンを使って、ラベンダーバンドルズを作ります。ラベンダーバンドルズは、クローゼットの中や部屋の芳香グッズとして楽しんだり、ちょっとした香りのプレゼントとしても喜ばれます。

- とき 7月13日(木) 19:00～21:00 ●定員 10人(要予約) ●持ち物 千枚通しなどの穴を空ける道具
- 講師 ローズミンタラおおくやま 奥山 貴子 氏 ●参加料 500円(材料費)

☞詳細・申込 まちなか集客施設「SuBACo」☎4885

## 市内の企業で頑張る若手従業員へインタビュー!!

# ジョブスタ VOL.4 お仕事レポート

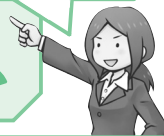

## 北海道三井化学株式会社



▶住所  
豊沼町1番地

▶連絡先

☎3131



北海道三井化学株式会社は、フローリングや家具、化粧合板などの木材加工品を製造する時に使用される木質系接着剤の研究・製造・販売を通じて、接着技術という木材加工の一端を担う技術を提供しています。また、水質、騒音、アスベスト等の環境分析、植物細胞培養技術を使用した化粧品原料の製造・販売を行っています。



管理部 本田 篤志 さん

### □どんな職場ですか？

私が働く管理部は、総務・購買・人事・経理・品質保証・安全環境と会社全体をサポートする部門です。その中で、支出・収納の管理、毎月の収支表作成、予算作成・管理をする経理の仕事を中心に担当していますが、総務担当でもあるため、各部署とのつながりもあり、いろいろな人と接することが多いです。人間関係のよい企業なので、毎日楽しみながら仕事ができている。

### □未来の仲間たちに向けてメッセージをどうぞ！

経理の仕事ではさまざまな法が存在し、中には毎年、法改正がされるものもあります。会社の経営などに反映させていくため考えたり、勉強をしたり、特に2月から4月の予算、決算の時期にはいろいろと悩まされることが多いです。ですが、会社の収支を管理する責任のある仕事ですし、短期間で書類制作・報告の作業をやり遂げた際には日々の勉強が役に立ち、達成感も感じ、とてもやりがいのある職場です。北海道三井化学は、人間関係もよく、これから成長できる会社だと思います。安心して、ここで働きたい！と思える会社を目指しています!!

☞詳細 企業労政係☎2121

## 1歳の記念に 赤ちゃんネルに 応募してみませんか

満1歳前後のお子さんを  
紹介しています。400字前後  
のコメントに写真を添えて  
申し込みください。  
☎2121へ  
詳細・申込 広報広聴係