

No. 2134

広報 平成30年5月1日号

すながわ

住まいの補助金制度が
新しくなりました

先生のお話しちゃんと聞いてるよ
(砂川小学校入学式)



住まいの補助金制度が 新しくなりました



▼ 新築住宅・中古住宅を購入される方は ▼

最大
120万円

まちなか住みいる等(住宅建設又は購入)補助金

【ハートフル住みいる補助金】

- 対象者 自らが居住するために、住宅を建設または建売・中古住宅を購入した方
- 補助対象 建物の建設費または購入費（土地代、外構工事の費用などは除く）
- 補助額（1,000円未満の端数は切り捨て）

新築住宅・建売住宅 (建売住宅は完成後未使用で1年以内のものに限る)				中古住宅 (建築確認が行われた日が昭和56年6月1日以降のものに限る)			
利用企業	まちなか居住区域	補助率	上限額	建築年後	まちなか居住区域	補助率	上限額
地元企業	区域内	5%	120万円	10年超	区域内	5%	70万円
	区域外	4%	100万円		区域外	4%	50万円
市外企業	区域内	3%	70万円	5年超 10年以内	区域内	4%	70万円
					区域外	3%	50万円
	区域外	2%	50万円	1年超 5年以内	区域内	3%	70万円
					区域外	2%	50万円

※ 平成30年4月以前に契約を結んでいる場合は、旧制度が適用されます（平成31年3月31日までの経過措置のためご注意ください）

さらに!

子育て世帯や若年夫婦世帯、
市内に親または子ども
いる方は

市外からの
移住であれば

子ども1人につき

10万円

子育て支援補助金 ※

【住み替え支援補助金】

- 対象者 子育て世帯（18歳以下の子どもを扶養）または若年夫婦世帯（ともに40歳以下）で、自らが居住するために住宅を建設または建売・中古住宅を購入した方
- 補助額 10万円（2子以降1人につき10万円ずつ加算）

一律
20万円

移住促進補助金 ※

【住み替え支援補助金】

- 対象者 自らが居住するために、住宅を建設または建売・中古住宅を購入し、砂川市以外から市内に転入した方
- 補助額 20万円（10万円+ふくろう商品券10万円分）

最大
30万円

同居近居促進補助金 ※

【住み替え支援補助金】

- 対象者 同居または近居（同一の小学校校区もしくは市内で直線2km以内）する子育て世帯（18歳以下の子どもを扶養）および若年夫婦世帯（ともに40歳以下）とその親世帯で、自らが居住するために住宅を建設または建売・中古住宅を購入した方
- 補助額 【同居の場合】新築住宅の建設または購入 30万円
中古住宅の購入 20万円
【近居の場合】新築住宅の建設または購入 10万円
中古住宅の購入 5万円

※ 子育て支援補助金、同居近居促進補助金、移住促進補助金は、建築確認が行われた日が昭和56年5月31日以前の住宅も対象

市では、これまで住宅の取得や改修、解体などの費用の一部を助成してきましたが、より多くの方が住宅を取得しやすいように、「ハートフル住まいる補助金」制度の所得制限を撤廃するなどリニューアルするとともに、新たに「住み替え支援補助金」制度を創設しました。

今回は、それら住まいの補助金制度を紹介します。

▶モデルケース 1

家族5人（子ども3人）が親と同居するために、地元業者を利用して、まちなか居住区域内に2,500万円の住宅を建設する場合

まちなか住まいる等補助金	120万円
同居近居促進補助金	30万円
子育て支援補助金	30万円

➔ **合計 180万円の補助!**



実際にいくらもらえるの?

▶モデルケース 2

若年夫婦世帯（子どもなし）が親と近居するために、まちなか居住区域内に築後12年で1,400万円の中古住宅を購入する場合

まちなか住まいる等補助金	70万円
同居近居促進補助金	5万円
子育て支援補助金	10万円

➔ **合計 85万円の補助!**

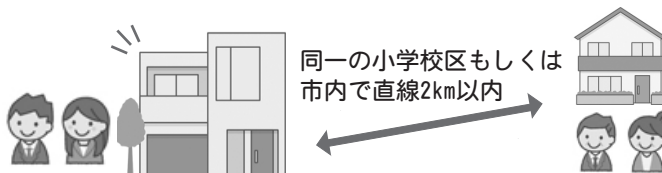

▶モデルケース 3

家族4人（子ども2人）が親と同居するために、築後45年で300万円の中古住宅を購入する場合

同居近居促進補助金	20万円
子育て支援補助金	20万円

➔ **合計 40万円の補助!**



※ いずれも市外からの移住世帯には、さらに20万円（現金10万円+ふくろう商品券10万円）を交付

▼ 自宅を売却・賃貸される方は ▼

最大
10万円

登録物件促進補助金
【住み替え支援補助金】

事前登録

- **対象者** 自らが居住していた住宅もしくは相続をした住宅を「砂川市住み替え支援協議会」に登録し、その後売買もしくは賃貸契約が成立した方
- **補助額** 売買10万円、賃貸5万円

※ 砂川市住み替え支援協議会の空き家登録に関しては、市ホームページまたは住生活支援係にご連絡ください

砂川市住み替え支援協議会

検索

▼ 自宅に太陽光発電システムを設置したい方は ▼

所得制限撤廃!

最大
50万円

住宅用太陽光発電システム
導入費補助金

事前申請

【ハートフル住まいる補助金】

- **対象者** 自らが居住する（予定含む）住宅または同一敷地内に太陽光発電システムを設置しようとする方
- **補助対象** 設置する際に未使用で、JIS規格またはJETの認証を取得しているものなど（太陽電池モジュールおよび蓄電池を含む）
- **補助額** (1,000円未満の端数は切り捨て)
【地元企業を利用】20%（上限額50万円）
【市外企業を利用】10%（上限額25万円）

▼ 住宅を改修・リフォームされる方は ▼

所得制限撤廃！

最大 22万円

**高齢者等安心住まい
(住宅改修)補助金**
【ハートフル住まい補助金】

事前申請

- 対象者 介護認定を受けていない60歳以上の高齢者本人または同居する方
- 補助対象
3万円以上の手すりの取り付け、段差解消、バリアフリーユニットバス導入などの改修工事
- 補助額 (1,000円未満の端数は切り捨て)
【地元企業を利用】 4/5 (上限額22万円)
【市外企業を利用】 2/3 (上限額18万円)



所得制限撤廃！

事前申請 **永く住まいる(住宅改修)補助金**
【ハートフル住まい補助金】

一般リフォーム工事・耐震改修工事

- 対象者 自らが居住する住宅の改修工事を行う方
- 補助対象 50万円以上の間取り変更、増築、外壁、屋根などの改修工事など
- 補助額 (1,000円未満の端数は切り捨て)
【地元企業を利用】
20% (上限額40万円、耐震改修の場合は50万円)
【市外企業を利用】
10% (上限額20万円、耐震改修の場合は30万円)

NEW! 擁壁改修工事

- 補助対象 自らが居住する住宅用の土地に築造された高さ1.5m以上の^{よつへき}擁壁の改修工事
- 補助額 (1,000円未満の端数は切り捨て)
工事費用の30% (上限額200万円)

さらに子育て中の方は…

一律 10万円

子育て支援補助金 【住み替え支援補助金】

- 対象者 子育て世帯 (18歳未満の子どもを扶養) または若年夫婦 (ともに40歳未満) 世帯で、永く住まいる (住宅改修) 補助金の対象になる方
- 補助額 10万円

▼ 住宅を解体される方は ▼

所得制限撤廃！

最大 60万円

老朽住宅除却補助金 【ハートフル住まい補助金】

要事前申請

- 対象者 自ら居住していた住宅の所有者 (相続人を含む)

※ 賃貸住宅や法人所有の住宅、店舗などは対象外

- 補助対象 50万円以上の解体工事 (車庫、物置などの付属物の解体および家財の処分費含む)
- 補助額 (1,000円未満の端数は切り捨て)
右記表のとおり

※ 自ら居住していた住宅を賃貸 (貸家) していた場合の補助率および上限額は1/2

建築年	構造	地元企業を利用		市外企業を利用	
		補助率	上限額	補助率	上限額
昭和 39 年以前に完成したもの	木造	50%	40 万円	25%	20 万円
	非木造		50 万円		25 万円
昭和 49 年以前に完成したもの	木造	40%	40 万円	20%	20 万円
	非木造		60 万円		30 万円
昭和 56 年 5 月 31 日以前に建築確認	木造	30%	40 万円	15%	20 万円
	非木造		60 万円		30 万円
昭和 56 年 6 月 1 日以降に建築確認	木造	20%	30 万円	10%	15 万円
	非木造		40 万円		20 万円

いずれの補助金も市税の滞納がないことが条件です。そのほかの詳細な条件や必要書類、対象の有無も含めて気になることがあれば、事前にご相談ください。

砂川市 住まいの補助金

検索

【お問い合わせ】 [ハートフル住まいる補助金] 制度に関すること 建築指導係 ☎ 2 1 2 1

[住み替え支援補助金] 制度に関すること 住生活支援係 ☎ 2 1 2 1



緊急速報メールを活用した 洪水情報のプッシュ型配信 を開始します！

近年、記録的な豪雨により、全国的に大規模な水害や土砂災害が頻発しています。また、気候変動の影響により、今後はますます洪水の発生頻度が高まることが予想されています。

そのため、国土交通省では、平成30年5月1日から、皆さんの携帯電話やスマートフォンに対して、携帯電話事業者が提供する緊急速報メールを活用した「洪水情報のプッシュ型配信」を開始します。

※ 「プッシュ型配信」とは、受信者側が要求しなくても発信者側から情報が配信される仕組みです



洪水情報のプッシュ型配信イメージ

■ 市の対象となる河川：石狩川、空知川

■ 配信する情報および配信するタイミング：氾濫危険水位を超えたときおよび河川氾濫が発生したとき

<p>氾濫危険水位を超えたときの情報</p> <p>【件名】 河川氾濫のおそれ</p> <p>【本文】 〇〇川の〇〇〇付近で水位が上昇し、避難勧告等の目安となる「氾濫危険水位」に到達しました。 (中略)</p> <p>【署名】 国土交通省</p>		<p>河川氾濫が発生したときの情報</p> <p>【件名】 河川氾濫発生</p> <p>【本文】 〇〇川の〇〇〇付近で河川の水が堤防を越えて流れ出ています。 (中略)</p> <p>【署名】 国土交通省</p>
--	--	--

■ 留意事項

- ・ご利用の機種により、緊急速報メールに対応していない場合があります
- ・緊急速報メールを受信するために、受信設定が必要な場合があります。詳細については、各携帯電話会社のホームページよりご確認ください



大雨が降ったら、まずチェック！ 国土交通省 川の防災情報



スマホ版「川の防災情報」では、位置情報を取得することで、今いる場所の雨の様子や近くの川の状況をすぐに知ることができます。

パソコンから
<http://www.river.go.jp/>
スマートフォンから
<http://www.river.go.jp/s/>



①お問い合わせ 国土交通省 北海道開発局 札幌開発建設部 河川管理課 011-611-0340

国保特定健康診査を

受けましょう

【お問い合わせ】
ふれあいセンター ☎ 2000

健診を受けるメリット

- 異常を早期に発見すれば、生活の改善だけで健康になることができます。
- 治療が必要な状態が見つかったも、早期なら医療費は少額で済みます。
- 通院治療中の方も、自分の体の状態を自身で確認して生活改善につなげることで、治療効果が高まり薬の量が減ることもあります。
- 全体の医療費が抑制されることで、砂川市が北海道へ納める納付金の額に反映され、保険税を抑えることができます。
- 特定健診の受診率や保健指導の実施率が上がることで、国から砂川市に入る交付金の額が増え、皆さんの保険税の増減にも影響します。

市の国保加入者の特定健診受診率は、平成28年度に45.3%と、年々受診者は増えていますが、半数以上の方が未受診となっております。その理由として、「病院にかかっている」「治療をしている」などで「検査を日頃から受けている」として受診しない方が圧倒的に多く、実際に国保加入者の8割以上は医療機関を受診、さらにそのうち7割が生活習慣病で治療しています。

しかし、病院で受ける検査は、医師が治療を行うためのデータとして使用されることが多いのに対し、特定健診では、自分の状態を自分で確認することができ、そのため、医療機関にかかっている人にも受診を勧めています。

生活習慣病が重症化しないためには、薬だけではなく生活の改善が必要で、自身の体をしっかり管理して良好な状態を保つために自分自身の体の状態を把握しておくことが大切です。「薬さえ飲んでいれば大丈夫」と安心してしていると、自覚がない間に重症化につながりかねません。自分では元気と思っても、本当の体の状態は分かりません。年に一度は特定健診を受け、自分の体の状態を自分で正しくチェックしてみましょう。



特定健診受診率の現状とお願い

市では、平成28年度の国保特定健診受診率の目標値を45%と設定しており、最終的な受診率は45.3%となり目標を達成しました。この受診率は、全道179市町村中48位であり、市に限定すると35市中3位となっています。

平成29年度は目標値をさらに引き上げ50%としており、現在の暫定値として受診率46.9%となっています。平成29年度未受診の方で治療中のデータや職場での健診データをお持ちの方は、特定健診の受診に振り替えることができ、目標を達成するためには、残り90人の受診を必要としています。受診者は、保健指導を受けることができますので、ご協力いただける方は、平成30年9月までにふれあいセンターへご連絡ください。

なお、平成30年度の受診率の目標値は53%で、平成33年度には国の最終目標値の60%を目指しています。皆さんの受診や情報提供への協力をお願いいたします。

6月の国保特定健診

▶対象（市国保加入者）

対象者には、個別に案内・受診券が届きます。

- 40～74歳の方（昭和19年4月1日～同54年3月31日生まれ）
- 75歳になる方（昭和18年4月1日～同19年3月31日生まれで、健診日時時点で74歳の方のみ）
- 20～39歳の方【市独自健診】
（昭和54年4月1日～平成11年3月31日生まれ）

▶日程

6月14日(木)～20日(水)（土・日曜日も含む7日間）

例年どおり、10月2日(火)～5日(金)にも実施しますので、どちらかで受診しましょう。詳細は、後日広報すながわでお知らせします。

▶受付時間

- ①午前6時～7時 ②午前7時～8時 ③午前8時～9時
- ④午前9時～10時 ⑤午前10時～11時

▶定員 各時間帯25人（先着）

▶会場 ふれあいセンター

▶健診内容・料金

	20～39歳	40～74歳	料金 (自己負担)
特定健診	問診、身体計測（身長・体重・腹囲）、 血圧測定、尿検査（糖・蛋白・潜血）、 血液検査（脂質・肝機能・血糖値）		1,000円
市独自項目	クレアチニン、 尿酸、eGFR（腎 機能）、貧血	左記に加えて 心電図、眼底検査	
がん検診	対象外	胃がん	1,000円
		肺がん（兼結核検診）	300円
		喀痰（肺がん検診受診者 で、必要と判断された方 のみ）	550円
		大腸がん	500円
		前立腺がん（50歳以上）	1,000円
ピロリ菌 検査	40～74歳の方は、胃がん検診受診者で希望 者のみ		3,240円
エキノ コックス	5年に1回の受診（血液検査～小学3年以上）		500円

※ 生活保護受給者の方も受診できますのでお問い合わせください

- 前年に受けた方には、申し込み不要で案内が届きます。変更や中止の方のみご連絡ください
- 今年度から、協会けんぽ加入のご家族（被扶養者）も国保加入者と同じに健診が受診できる体制となりました。対象の方には、すでに協会けんぽからの案内が送付されていますので、そちらをご覧ください

▶申込

5月1日(火)から、ふれあいセンター☎2000で受け付けます

※ 各時間定員になり次第締め切ります

砂川市の健診はこんなにお得

- 健診の対象年齢を20歳からに拡大しており、若いころから生活習慣病などの予防に取り組むことができます。
- 国の基準項目にはない、腎機能が分かる検査（20歳以上）や心電図、眼底検査を全員に実施（40歳以上）するなど、検査項目が充実しています。
- 健診を受診（または情報提供）して

れた方は、血管の様子やインスリンホルモンの分泌が分かる二次検査を格安で受診できます。

● 治療中の検査データを提供していただけること、治療中の方でも保健指導を受けられることができ、自己管理によって治療のコントロールがさらに良好になります。

※ 主治医と連携しながら行います
● 同時にがん検診も受診が可能です。

特定健診の受診方法

- ご自分にあつた方法を選択し受診してください。
- ① 集団健診を受診（6月・10月）
 - ② 個別健診を受診
 - 市内各個人病院（通年）
 - 市立病院（1～3月）
 - ③ 通院中の検査データを市に提供（医師に依頼や個別に持参することもできます）

- ④ 勤務先や個人で受けた健診などのデータを市に提供（ふれあいセンターに直接ご連絡ください）
- ※ 詳細は、対象者へ4月末に発送された案内または広報すながわ4月1日号折り込みの各種健（検）診の日程表をご覧ください



葛城ユキ

岡山県出身。幼い頃から歌手に憧れ、高校卒業後に歌手としての道を歩む。1983年に発売した「ポヘミアン」は、ドラマの主題歌にも起用されるなど大ヒットを記録し、自身を代表する曲となった。パワフルでハスキーな歌声を披露し、数多くのファンを魅了し続けている。



セニョール玉置

大阪府出身。ロックバンド「安全地帯」のボーカリストである玉置浩二のものまねをはじめ、多くのレパートリーを持つ。ものまね番組にも多数出演している。

仮面ライダービルドショー

1回目 10:35 ~ 2回目 13:00 ~

ショー終了後、握手会もあります！
(無料)



©2017 石森プロ・テレビ朝日・ADK・東映

砂川市
市制施行
60周年記念

第44回
すながわ

緑と花の 祭典

5月20日 日

10:30 ~ 15:00

会場 北光公園

雨天の場合は、11時から地域交流センターゆうで開催となります

ステージでの催し

10:30	開会宣言
10:35	仮面ライダービルドショー (1回目) ◆ショー終了後、握手会もあります
11:30	砂川キッズ・ジャズスクール
12:00	砂川市民劇団【心呂座】
12:25	よさこい踊り【すながわ夷】
12:45	主催者・来賓挨拶
13:00	仮面ライダービルドショー (2回目) ◆ショー終了後、握手会もあります
13:35	ウォークラリー表彰式
14:00	歌謡ショー 出演/葛城ユキ セニョール玉置
15:00	閉会宣言

ステージ以外での催し

10:30~	JC広場 【青年会議所：アトラクション遊具ほか】
10:30~	花の苗などの販売【希望学院】
10:30~	押し花体験会【あじさいの会】
10:30~	売店 【社交飲食協会、婦人ボランティアクラブ】
10:30~	観光PRブース
10:30~	フリーマーケット
12:00~	花の苗無償配布 (イベント会場にて配布) 【サルビア・マリーゴールド・ペチュニアの セットまたはあじさい】
ウォークラリー、ヨットカヌー試乗会、 北方領土署名、消費者協会PR、露店	

◆お問い合わせ 緑あふれる公園都市推進市民会議 (都市計画係内) ☎2 1 2 1



ま ち の 話 題

□ホームページ「すながわTOPICS」でも紹介中! □

<http://www.city.sunagawa.hokkaido.jp>

新しい地域おこし協力隊員がやってきました



いとう かつき
伊藤 活樹

4月から地域おこし協力隊として着任した伊藤です。札幌市より参りました。私は、高校生のときから地域活性化事業に興味があり、市の募集に興味を惹かれ協力隊に応募しました。市には、たくさんのスイーツや特色のある公園など、多くの魅力があると感じています。私は、人とコミュニケーションを取ることが好きなので、このまちでさまざまな方とお会いすることがとても楽しみです。学生時代や前職では、イベント運営にも携わる機会も多く、その経験も生かして市を盛り上げる一員になりたいです。

未熟な点もあるかとは思いますが、持ち前の活気溢れる姿で市の活性化に貢献できるよう、何事にも全力で向かっていきますので、よろしくお願いします。

新しい舞台でチャレンジ!

(4月1日~ 各保育所・学校)

●砂川高校では112人が新生活をスタートさせました



市内各保育所・学校で、入所式・入学式が行われました。希望や不安を胸に抱き式に臨んだ皆さんでしたが、式が終わると緊張がほぐれたのか笑顔を見せていました。これから先、楽しいことや辛いことがあるかもしれませんが、多くの仲間と勉学やスポーツに精一杯励んでください。

交通事故の撲滅に向けて

(4月6日 地域交流センターゆう)

春の全国交通安全運動出動式が行われ、砂川警察署管内の関係団体が集まり、事故撲滅を目的に開催されました。雪解けのシーズンで大変スピードが出やすくなっており、スピードダウンとゆとりを持って安全運転を心がけることや飲酒運転は「しない、させない、許さない」を徹底しましょう。



●交通ルールやマナーをしっかり守りましょう!

砂川から新たな特産品を

(4月15、16日 地域交流センターゆう)

●イメージキャラクターの「ナスナちゃん」



なすに関する川柳・俳句・詩や「砂川の特産品を考える会」で考えたグッズ・オリジナルキャラクターの展示会が開催されました。砂川高校の生徒が考案したイメージキャラクター「ナスナちゃん」のデザイン画や人形のほか、「なすのかば焼き竹弁当」なども展示され、多くの人が足を止めて作品に見入っていました。

お知らせ



甲種防火管理新規講習

- とき 6月14日(木)、15日(金)
- ところ 消防庁舎
- 定員 60人

※ 申込用紙は、日本防火・防災協会のホームページでダウンロードまたは消防署予防課にもありますのでどちらかで入手してください
 ●詳細・申込 5月7日(月)～18日(金)までに、北海道消防設備協会 011-20515951へ

募集



学校プール監視員募集

- 業務内容 市内各小学校のプール監視
- 市教育委員会では、学校プール監視員を募集します。

- 採用期間 6月中旬～8月下旬まで
- 申込方法 顔写真を貼った履歴書を持参または郵送
- 詳細・申込 5月25日(金)までに、スポーツ振興課(総合体育館) ④2175へ

道営住宅入居者募集

- 募集戸数 【すずらん団地】8戸 一般世帯向け
- 申込・受付 5月24日(木)25日(金) 午前9時30分～午後6時30分、5月26日(土)午前9時30分～午後5時
- 地域交流センターゆう小 研修室

※ すずらん団地は、今回募集以降も随時、入居申込を受け付けます。応募の際は、印鑑と世帯全員の収入を証明するもの(源泉徴収票など)を持参してください。
 また、申込者、同居者で障がい者手帳をお持ちの方は、手帳をお持ちください
 ●抽選会 5月29日(火) 午前10時～ 地域交流センターゆう 小研修室
 ●入居予定 7月15日
 ●詳細 エムエムエスマンシ

ヨンマネージメントサービス(株)空知事業所 ③3071

くらし



山菜採りなどでクマに遭わないために

例年、クマの目撃情報が寄せられています。山菜採りなどの際は次のことを守り、十分注意して行動しましょう。
 ①事前にクマの出没情報を確認する
 ②一人では野山に入らない
 ③野山では音を出しながら歩く
 ④薄暗い早朝や夕方には、野山に入るのを避ける
 ⑤クマの足跡やフンを見つけたら、すぐ引き返すこと
 ⑥残飯などのゴミはクマを引き寄せるので、必ず持ち帰る
 ⑦もし、クマに遭ってしまったら落ち着いて、クマに背を向けずに、ゆっくりとその場所から離れましょう

●詳細 農政係 ④2121

健康福祉



こころの健康相談

こころの病気についてのさまざまな相談やストレス・思春期の問題・認知症の問題などに専門医が相談に応じます。
 ●とき 5月10日(木) 午後2時～4時30分
 ●ところ 滝川保健所

●詳細・申込 5月9日(水)の午後4時までに、滝川保健所 ④6201へ

市民健康・栄養相談

健康・栄養相談のほか、血圧・血糖値などの測定や健診結果の相談にも応じます。また、乳幼児の計測や発達・栄養・育児などの相談も行っています。
 ●とき 5月7日(月) 午後1時～3時
 ●ところ ふれあいセンター

●詳細・申込 ふれあいセンター ⑤2000へ

水道

についての
お問い合わせは...

中空知広域水道企業団

フリーアクセス
(通話料金無料)

オイシイミズ

砂川営業所(砂川市役所1階)

080-080-01432

TEL 54-2121

料金のお支払いには、
便利な口座振替を

TEL.53-3831 FAX.53-2126



屋根・外壁塗装の

ご用命はお任せください

小さな工事でもお気軽にお電話お待ちしております



株式会社加我塗装工業

晴見2条北8丁目3番7号 ☎52-3333

職業訓練指導員(塗装科) 1級塗装技能士の店

後期高齢者健康診査

6月の健診を次のとおり行いますので、希望者は申し込みください。自覚症状が現れたときには、すでに病気が進行していることもありま。

1年に1回は健診を受けて体の状態を確認しましょう。すでに生活習慣病で治療を受けている方は主治医とご相談のうえ申し込みください。

●とき 6月1日(金)～9日(土)
●ところ 細谷医院、明円医院、村山内科医院、いとう内科循環器科クリニック、砂川慈恵会病院

●対象 後期高齢者医療保険加入者

●料金 400円
●詳細・申込 5月1日(火)～11日(金)までに、ふれあいセンター⑤2000へ

失語症者と家族等の相談会

失語症等により、コミュニケーションが困難な方や構音障害(喋りにくさがある)がある方、嚥下困難(飲み込みが悪い)を抱える方とその他

家族の困りごとについて、言語聴覚士が相談に応じます。

●とき 5月24日(木) 午前9時～正午

●ところ ふれあいセンター
●講師 市立病院言語聴覚士 加藤和彦

●定員 4人程度
●詳細・申込 5月16日(水)までに、ふれあいセンター⑤2000へ

子育て



1歳児。パクパクひろば

●とき 5月7日(月) 午前10時～(受付9時45分まで)

●ところ ふれあいセンター
●対象 平成29年4月生まれ
●内容 育児交流会、身体計測、個別相談、歯科相談、栄養相談(試食あり)

●持ち物 母子手帳・子ども用エプロン・スプーン・おしぼり・歯ブラシ
●詳細 ふれあいセンター⑤2000

フツ素塗布

虫歯予防のため定期的(6か月ごと)にフツ素塗布を受けましょう。

●とき 5月9日(水) 受付午前9時20分～9時40分

●ところ ふれあいセンター
●対象 満1歳6か月～6歳

●料金 無料
●持ち物 母子健康手帳と子どもの歯ブラシ2本

※ 必ず歯磨きをしてきてください。希望者には歯の染め出しも行います
●詳細・申込 5月8日(火)までに、ふれあいセンター⑤2000へ

5月の保育所開放

「同じ年齢の子どもと遊ばせたい」「お母さん同士友達になりたい」「育児の相談をしたい」そんなお母さんを応援するため、保育所を開放します。どうぞお気軽にご利用ください。利用の際は、事前に申し込みが必要です。

●とき 5月16日(水) 午前10時～11時
●ところ 市内保育所

屋内遊具ひろばがリニューアルオープン

●対象 未就学児とその保護者
●詳細・申込 ひまわり保育園④4555、さくら保育園⑤3335、空知大保育所⑤3287へ

砂川ハイウェイオアシス館2階のふるさと活性化プラザは、冬期間に限り子どもの遊び場として開放していましたが、4月28日(土)より通年で利用できる屋内遊具ひろばとしてリニューアルオープンしました。遊具ひろばには幼児用のボールが入ったプールや柔らかく丈夫な大型のブロックなどを配置し、雨の日も快適に親子で楽しめます。

●詳細 砂川ハイウェイオアシス観光棟③2460



快適な居住空間の中、お食事や趣味の時間を楽しくお過ごしいただけます

入居者募集中

ガーデン りんごの里

サービス付き高齢者向け住宅

「安心」に支えられた「自由」な暮らしを りんごの里グループが支えます

【お問い合わせ】

晴見3条北8丁目3番5号

☎ 52-3650

↓1人部屋12帖、2人部屋20帖



↑リビング

教育文化



砂川混声合唱団の
団員募集

砂川混声合唱団では、団員を募集します。経験の有無は問いません。一緒に合唱しませんか。

●とき 毎週月曜日 午後7時～9時

●ところ 公民館4階大会議室

●詳細・申込 砂川混声合唱団 津田☎0690へ

社交ダンスサークル
会員募集

社交ダンスサークルでは、会員を募集します。初心者大歓迎です。丁寧に指導しますのでぜひお越しください。

●とき 毎月第1・第2・第3火曜日 午後6時～9時

●ところ 公民館4階大会議室

●詳細・申込 社交ダンスサークル 笹木☎5271へ

フォークダンス
無料体験会

フォークダンス同好会では、無料体験会を実施します。思いの出の「オクラホマ・ミキサ」「マイム・マイム」「コロブチカ」などをはじめ、いろいろなフォークダンスダンス曲を、手を取り合い一つの輪になり楽しく踊ってみませんか。

●とき

【昼の部】5月14日、21日、28日、6月4日 いずれも月曜日 午後1時～2時30分

【夜の部】5月10日、17日、31日、6月7日 いずれも木曜日 午後7時～8時30分

●ところ 公民館4階大会議室

●受講料 無料

●服装 動きやすい服装と靴（靴は貸し出し用が少しあります）

●詳細・申込 フォークダンス同好会 榎野☎9141へ

みまもりんご通信



市では、高齢者の皆さんが住み慣れた地域で安心して暮らせるようさまざまなサービスを実施しています。

高齢者サービスを
紹介するリン!

○紙オムツ利用券交付

寝たきり高齢者・認知症高齢者・寝たきり特定疾患患者のうち介護認定を受けた方、または寝たきり重度心身障害者（身障手帳1級・2級）の方で、自宅で介護を受けており常時紙オムツが必要な方に、月額500円の利用者負担で月額5,000円分の紙オムツ利用券を交付します。

○敬老祝金贈呈事業

引き続き1年以上市内に住所があり、年齢が88歳と100歳に達する方に、誕生月にお祝い金を贈呈します。

◆詳細・申込 高齢者支援係☎2121へ

乳がん・子宮頸がん検診の無料クーポン券送付

市では、がんの早期発見、早期治療を推進するために、乳がん検診・子宮頸がん検診の無料クーポン券を送付します。今年度の対象者は下記のとおりです。詳細は、クーポン券に同封の書類にてご確認ください。

	対象生年月日
乳がん	昭和52年4月2日～同53年4月1日
	昭和47年4月2日～同48年4月1日
	昭和42年4月2日～同43年4月1日
	昭和37年4月2日～同38年4月1日
子宮頸がん	昭和32年4月2日～同33年4月1日
	平成9年4月2日～同10年4月1日
	平成4年4月2日～同5年4月1日
	昭和62年4月2日～同63年4月1日
	昭和57年4月2日～同58年4月1日
	昭和52年4月2日～同53年4月1日

◆詳細 ふれあいセンター☎2000

市内全世帯に配布される広報すながわに
広告を載せてみませんか？

広告主募集中

1号広告
イメージ

1号広告(縦45×87mm) = 5,140円

2号広告(縦45×175mm) = 10,280円

◆お問い合わせ 広報広聴係☎2121

バーベキューの準備はおまかせを!

店舗裏駐車場にて、各団体や家族で少人数から100名ぐらいまで利用できる野外焼肉コーナーをご用意しています。また、各町内会の花見や学校行事など出張致しますので、お気軽にご相談ください。



駐車場有り

肉のさいとう

東1条北3丁目1-2 (砂川郵便局向かい) TEL 52-2958

子どもの国フェスティバル

- と き 5月3日(木)～6日(日) 午前9時30分～午後4時
- ところ 北海道子どもの国レストハウス会場およびふしぎの森会場
- ふしぎの森入館料 中学生以下および65歳以上の方 無料 (高校生以上および64歳以下の方は500円)
※ ふしぎの森利用料無料クーポン券が使用できます
- 内 容 フリーマーケット、飲食物販売コーナー、馬車の乗車(有料、3日～5日)、ポニー乗馬(有料)、ヤギの餌やり(有料)、ステージ公演(5日のみ)、スポーツチャンバラ(5日のみ)、ネイパルPRコーナー(5日のみ)
- 詳 細 北海道子どもの国協会☎3319

犬の登録と狂犬病予防接種 5月9日(水)～13日(日)

平成30年度の犬の登録と狂犬病予防注射を実施します。

狂犬病予防法により生後91日以上すべての飼い犬には、登録と予防注射が義務付けられていますので、忘れずに済ませてください。

■費用

登録手数料	3,000円
注射料金	2,560円
注射済票交付手数料	550円

※ 登録手数料は登録していない犬のみ必要です

こんなときには届け出を

登録を済ませていても、次のような場合には、環境衛生係に届け出が必要です。

- 犬を飼っている所在地が変わったとき
- 飼い主の住所や氏名が変わったとき
- 他人に危害を加えたとき
- 犬が死亡したとき

ペットのフンは飼い主の責任です

道端に犬のフンが後始末されずに残されているのをよく見かけます。ペットのフンの後始末は、飼い主の責任です。飼い主は、ペットの散歩に出かけるときはビニール袋などを持ち、必ずフンを持ち帰るようお願いします。

犬の放し飼いはやめましょう

運動のために一時的に犬を離す方がいます。慣れている犬でも他人を襲う場合がありますので、放し飼いはしないでください。また、年間を通じて野犬掃とうを行います。離れている犬はすべて野犬とみなし捕獲しますので、定期的に鎖の点検を行ってください。

■日程と会場

	時間	会場名	住所
5月9日(水)	9:30～9:40	富平コミュニティセンター前	富平
	10:10～10:20	一の沢会館前	一の沢
	10:40～11:15	北光老人憩いの家前	西3北16
	11:30～11:50	高速吉野バス停市営駐車場	吉野4南5
	13:00～13:15	緑ヶ丘会館前	吉野1南3
	13:30～13:50	中道博武宅前	西豊沼
	14:00～14:10	北電会館前	西6南22
	14:25～14:55	豊栄会館前	東3南18
	15:10～15:30	宮川中央集会所前	西3南12
5月10日(木)	9:30～9:50	南地区コミュニティセンター前	東5南11
	10:05～10:30	駅前広場	東2北2
	10:45～11:10	菅原幸雄宅前	北光袋地
	11:25～11:50	総合福祉センター前	西7北4
	13:00～13:15	焼山コミュニティセンター前	焼山
	13:25～13:40	東雲会館前	東6北8
	13:50～14:10	山田産業事務所前	吉野2北3
5月11日(金)	14:25～14:55	新泉会館前	東5南8
	9:30～9:50	南野秀夫宅前	吉野1南1
	10:05～10:20	片桐農園前	東豊沼
	10:40～11:10	高台会館前	西2南7
5月12日(土)	11:20～12:00	自立支援センター前	東5南4
	9:30～10:30	東地区コミュニティセンター前	焼山
	10:50～11:40	石山老人憩いの家前	空知太東3-2
	13:00～13:20	空知太会館前	空知太西5-7
	13:30～13:50	北地区コミュニティセンター(そらっぶセンター)前	空知太西4-4
5月13日(日)	14:10～14:50	北斗総業事務所前	西1南3
	9:30～10:40	森歯科医院前	西1南11
	11:00～12:00	南吉野老人憩いの家前	吉野2南6
	13:10～13:50	砂川消防署前	東2北7
	14:10～15:00	空知太老人憩いの家前	空知太東2-4

【お問い合わせ】 環境衛生係☎2121

無料観光サイクリング情報

○オアシスパーク

市では、オアシスパークの景観の良さを、市民や観光客の皆さんに楽しんでいただこうと、オアシスパークで自転車の無料貸し出しを行っています。

サイクリングコースは外周の舗装路を活かした1周5.6キロのコースで、一般的なコースに比べると短く、親子連れや高齢の方にも走りやすいコースになっています。

昨年度新しくなったピカピカの自転車でサイクリングをお楽しみください。

- 貸出期間 10月31日(木)まで ※ 月曜日定休日(ただし、月曜日が祝日の場合は、翌火曜日が定休日)
- 貸出場所 遊水地管理棟
- 貸出時間 午前9時より貸し出し、午後4時30分までに返却してください。
※ 団体予約の状況によっては返却時間を指定させていただくことがあります
- 台数 14台(大人用10台、子ども用4台)
- 必要事項 身分証明書の提示と申込書の記載が必要です。
- その他 オアシスパーク内のみ利用可能です。
- お問い合わせ 商工観光係：☎2121



○まちなか集客施設 SuBACo

まちなか集客施設 SuBACo で自転車の無料貸し出しを行います。電動アシスト自転車を用意していますので、体力に自信のない方でもお気軽にご利用いただけます。地域おこし協力隊員からまちの情報をもらって、快適な自転車で砂川のまちをぐるりと巡ってみませんか？

- 貸出期間 10月30日(水)まで ※ 水曜日定休日
- 貸出場所 まちなか集客施設 SuBACo (西1北2)
- 貸出時間 午前10時から貸し出し、午後5時までに返却してください。
- 台数 電動アシスト自転車大人用4台(5台以上の場合や子ども用は3日前までに申し込み)
- 必要事項 身分証明書の提示と申込書の記載が必要です。
- その他 市内のみ利用可能です。
- お問い合わせ まちなか集客施設 SuBACo：☎4885

平成30年度市民大学

今年度も幅広い分野の講師を迎えて、市民大学を開催します。随時申し込みを受け付けます。

◆ところ 公民館4階 大会議室

◆開設講座

1 回目	と き 5月24日(木) 午後6時～8時 テーマ 「どさんこの苗字と家系を読み解く」 講 師 苗字研究家 岸本 良信 氏	4 回目	と き 7月4日(水) 午後6時～8時 テーマ 「北海道における水稻栽培と品種改良の歴史」 講 師 独立行政法人北海道立総合研究機構農業研究本部 上川農業試験場 研究主幹 藤田 正平 氏
2 回目	と き 6月5日(火) 午後6時～8時 テーマ 「武四郎碑はどうあるべきか」 講 師 北海道史家 元札幌学院大学 教授 杉山 四郎 氏	5 回目	と き 9月6日(水) 午後6時～8時 テーマ 「知っておきたい年金のはなし」 講 師 日本年金機構 砂川年金事務所 お客様相談室室長 伊勢谷 靖幸 氏
3 回目	と き 6月28日(木) 午後3時～4時30分 テーマ 「笑いヨガ(ラフターヨガ)～笑う門には福来たる～」 講 師 ラフターヨガリーダー 遠藤 恵美子 氏	6 回目	と き 9月25日(火) 午後6時～8時 テーマ 「がんで悲しむ人をなくしたい」 講 師 ピンクリボン・ディスカバ 代表 柴田 直美 氏

※ 道民カレッジ連携事業で、単位は2単位です(1・2・4回目は「指定講座」となります)

◆詳細・申込 5月1日(火)～15日(火)までに公民館☎2339へ

5月 暮らしのカレンダー

- 1 (火)
- 2 (水)
- 3 (祝) ㊦子どもの国フェスティバル(～6日) 9:30～
※ ステージ公演は5日のみ(詳細は13ページ記載)
憲法記念日 ㊧ゆう百歳体操 10:00～
- 4 (祝) みどりの日
- 5 (祝) こどもの日
- 6 (日) ㊨1歳児パクパクひろば(29年4月生) 9:45まで受付
㊩ゆう百歳体操 10:00～
㊪市民健康・栄養相談 13:00～
- 7 (月) ㊫3歳児健診(27年3・4月生) 9:30～受付
㊬フッ素塗布 9:20～
㊭犬の登録と狂犬病予防接種(～13日)
- 8 (火) ㊮いきいき広場(65歳以上) 10:00～
- 9 (水) ㊯ゆう百歳体操 10:00～
㊰こころの健康相談 14:00～
- 10 (木) ㊱無料法律相談(前日までに予約) 13:00～
- 11 (金) ㊲おはなしのいずみ ちびっこ版 11:00～
- 12 (土) ㊳ゆうアートプロデューストライアル事業
「美しくすこやかフェスタ」 10:30～
- 13 (日)
- 14 (月)
- 15 (火) ㊴いきいき広場(65歳以上) 10:00～
- 16 (水) ㊵乳児健診(30年1月生) 12:45～受付
㊶乳児健診(29年10月生) 13:15～受付
- 17 (木) ㊷ゆう百歳体操 10:00～
- 18 (金)
- 19 (土) ㊸おはなしのいずみ プラスワン 14:00～
- 20 (日) ㊹緑と花の祭典 10:30～
- 21 (月) ㊺ゆう百歳体操 10:00～
㊻認知症を抱える家族の交流会 10:00～
- 22 (火)
- 23 (水) ㊼失語症者と家族等の相談会 9:00～
- 24 (木) ㊽ゆう百歳体操 10:00～
㊾赤ちゃんのおはなしばたけ 11:00～
- 25 (金) ㊿いきいき広場(65歳以上) 10:00～
- 26 (土)
- 27 (日)
- 28 (月) ㊿ゆう百歳体操 10:00～
- 29 (火) ㊿ゆういきいきサロン 10:00～
- 30 (水) ㊿いきいき広場(65歳以上) 10:00～
- 31 (木) ㊿ゆう百歳体操 10:00～

市=市役所 ㊦=公民館 ㊧=図書館 ㊨=滝川保健所
 ㊩=ふれあいセンター ㊪=地域交流センターゆう
 ㊫=総合福祉センター ㊬=北光公園 ㊭=子どもの国
 ㊮=その他



移住体験住宅を募集します

「すながわ移住定住促進協議会」では、市と市内の各団体や民間企業と協力し、市外在住の方に砂川市への移住を推進する取り組みを行っています。現在、市外在住の方が移住先などを検討する際に「お試し暮らし(生活体験)」ができる戸建住宅3棟を移住体験住宅として借り上げています。平成29年度は、14組31人の移住希望者の方が利用されました。

移住体験住宅3棟のうち、2棟を更新するため、以下の要件を満たす賃貸物件を募集します。

- 詳しくは市ホームページをご覧ください。
- 募集数 2棟(応募が複数の場合、審査選定となります)
 - 募集期間 5月1日(火)～6月29日(金)
 - 建物の要件
 - ①建物・土地が同一所有者
 - ②居住可能で修繕の必要がない
 - ③バス・トイレ・キッチン・暖房設備など、日常生活に支障のない設備・備品が完備
- ◆詳細 企画調整係 ☎2121

献血にご協力を!!

5月の日程は次のとおりです。ご協力をお願いします。

5月10日(木)	
北海道電力(株)砂川発電所	10:00～11:30
買物駐車場(AiAi横)	13:00～16:00
5月24日(木)	
砂川警察署	10:00～11:30
北海道三井化学(株)	12:00～13:15
アシル砂川	14:30～16:30

●詳細 社会福祉係 ☎2121

5月の休日当番医

	一般診療	歯科診療
3 (祝)		さとう歯科医院 ☎3710
4 (祝)	市立病院 ☎2131	グリーン歯科クリニック ☎3434
5 (祝)		あい歯科クリニック ☎8500 (滝川市東町3丁目1-29)
6 (日)	すながわ耳鼻咽喉科 ☎3387	山中歯科医院 ☎5554 (奈井江町字奈井江171-2)
13 (日)	市立病院 ☎2131	よりもと歯科医院 0124-22-4618 (芦別市北4条西3丁目7-8)
20 (日)	砂川慈恵会病院 ☎2300	多比良歯科医院 ☎3510
27 (日)	市立病院 ☎2131	アヒコ歯科医院 ☎8711 (滝川市一の坂町東3丁目3番9号)
備考	診療は9時から17時で、夜間診療は電話センター ☎2196へ照会を	診療は9時から12時

【100枚限定】北海道日本ハムファイターズ 2018 砂川市応援大使タオルを販売します！

北海道日本ハムファイターズでは、応援大使をより身近に感じていただくために、砂川市応援大使に就任した近藤健介選手と石井裕也選手の写真入り「応援大使タオル」を製作しました。市では、このタオルを100枚限定で販売します。「応援大使タオル」を持って応援に行こう！

▶販売価格

- 1枚 1,000円（税込）
- ※ お釣りの無いようご準備ください。また、購入後の返品（返金）はできません
- ※ ご家族様2枚までの購入とさせていただきます

▶販売期間・受付時間

5月7日(月)～18日(金)
午前8時30分～午後5時まで

▶販売場所 市役所2階企画調整係

- ※ 土・日曜日は閉庁日のため販売できません。また、電話などによる予約・販売はしません
- ※ 期間にかかわらず、完売と同時に終了となります



↑応援大使タオル（縦34cm×横80cm 綿100%）

◎詳細 企画調整係⑤ 2 1 2 1

市内の企業で頑張る若手従業員へインタビュー!!

ジョブスタ VOL. 14 お仕事レポート

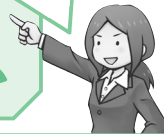

環境サービス 株式会社



▶住所

西2条北4丁目1番20号

▶連絡先

⑤ 2 7 3 9



産業廃棄物の処分や冬場の雪捨て場、流雪溝の管理などを行っています。産業廃棄物の再資源化などの環境保全に取り組み、自然できれいな環境を未来の子どもたちに残していくことを目標としています。

▶どんな職場ですか？

私の仕事は、廃棄物を持ってきてくださるお客様が最初に立ち寄る場所の受付を担当しています。主な仕事内容は、お客様が持ってきてくださる廃棄物の中身の確認、伝票の記入、廃棄物の計量です。社員の数は少ないですが、みんな仲がよく、職場環境がとてもよいので、私にとって大好きな職場です。

▶メッセージをどうぞ!!

廃棄物の種類によって廃棄する場所が大きく違ってくるので、初めは覚えることが大変でした。環境サービスに来てくださるお客様は皆さん優しく、とても気さくでよい方たちばかりなので、自然と笑顔になり、大変なことも頑張ることができました。

月に一度の社内研修があり、社員一人一人が参加して産業廃棄物の処分業者としての知識を一から勉強しています。これからも、より多くの知識を身に付け、産業廃棄物の再資源化の推進や、優良企業を目指して頑張りたいと思っています。



谷藤 沙紀さん

◎詳細 企業労政係⑤ 2 1 2 1

1歳の記念に
赤ちゃんネルに
応募してみませんか
満1歳前後のお子さんを
紹介しています。400字前後
のコメントに写真を添えて
申し込みください。
⑤ 2 1 2 1へ
□詳細・申込 広報広聴係