

No. 2146

広報 平成30年11月1日号

すながわ



全員の力を結集！
(砂川高校運動会)

特別功労者



尾崎 静夫 氏 ⑦⑩

昭和 62 年 5 月から平成 27 年 4 月まで 7 期 28 年間市議会議員として活躍され、この間、総務文教委員会委員長、さらに平成 11 年 5 月から副議長、同 15 年 5 月から議長、同 23 年 5 月から同 27 年 4 月まで監査委員を務められたほか、行政不服審査会委員、行政改革推進委員会委員などを歴任され、地方自治の振興に大きく貢献されました。

市政功労者

= 自治振興部門 =



後藤 勇 氏 ⑦⑤

昭和 38 年 11 月から平成 29 年 3 月まで 53 年に渡り消防団員として活躍され、この間、平成 14 年 4 月から同 20 年 3 月まで分団長、さらに同 20 年 4 月から同 29 年 3 月までは副団長として、地域防災活動に寄与され、地方自治の振興に大きく貢献されました。

永住功労者

永年に渡り郷土の発展に尽くされてきた方々（80 歳以上で 60 年以上市内在住の方）に永住功労者として、感謝状を贈呈します。（敬称略）

東	サツ子	東	英男	阿部	臣夫	飯澤	明	飯田	和夫	飯田	和子	井澤	勝郎	石田	幸江
石山	札子	伊藤	信男	伊藤	美智子	岩崎	良一	宇都宮	孟	浦野	由幸	大寺	清作	岡部	忠義
岡本	矩幸	沖田	淑子	奥山	良治	小倉	彌生	尾崎	隆男	尾崎	洋子	片桐	知	加藤	貞俊
金丸	昌子	金子	實	亀谷	ミツエ	川端	順子	北地	徳子	北野	等	京屋	達彌	工藤	重江
工藤	初江	熊崎	澄枝	倉本	直明	黒田	笑子	黒田	久藏	小関	和子	小関	禎子	齊藤	順子
齊藤	寿子	坂口	梅子	坂本	巖	坂本	つたい	作田	吉秋	佐々木	富美恵	佐藤	タミ	佐藤	次男
佐藤	務	佐藤	ミツ子	佐藤	善昭	塩越	幸子	塩澤	節子	柴田	梶子	東海林	ヨシ子	菅井	昌子
菅原	實	鈴木	美江子	清野	キミ子	外川	清司	高田	トキ工	高田	元二	高田	ヤエ子	高橋	壽子
高村	貞子	辰川	富子	田中	和子	田中	英人	谷岡	恒子	谷岡	敏子	辻村	節子	寺口	辰雄
富澤	浩	直塚	五十司	中島	とし子	中嶋	涼子	成田	蓉子	野崎	岩男	野澤	美恵子	信太	勝見
橋本	敏子	早坂	尚	廣瀬	光子	吹浦	キヌ子	藤原	春治	船橋	壽志子	船曳	則子	古川	洋子
銚井	直作	細川	蓉子	洞内	アサ子	堀江	一子	本間	利津子	前谷	和美	政氏	清治	増井	友太郎
松本	悠毅	馬渡	恵子	三谷	悦子	宮崎	久子	宮崎	雅夫	宮崎	リエ子	宮本	徹	目黒	くみ子
矢嶋	江子	山口	弘子	山下	正子	山田	須美子	山田	保子	横山	京子	渡邊	登美子		

◆お問い合わせ 秘書係 ⑤ 2 1 2 1

市政発展の功績をたたえて
市政功労者表彰

市政の振興・発展に功績のあった方々を表彰する「市政功労者表彰式」が、11月3日(祝)に、地域交流センターゆうで行われます。今年度は、特別功労者、市政功労者、善行表彰者として3人の方を表彰します。

なお、市民の方々も観覧できますので、希望される方は秘書係までご連絡ください。

善行表彰者



齊藤 榮作 氏 ⑦④

平成 14 年から現在まで、道道砂川奈井江美唄線、道道砂川歌志内線、道道文珠砂川線および市道東 1 線など広範囲に渡り、沿道に飛散しているごみの収集を、冬期間や悪天候などを除いてほぼ毎日行い、本市の環境美化に貢献され、地域の模範となっています。



砂川市の 国民健康保険の現状

国民健康保険（以下国保）は、自営業の方や会社などの健康保険に加入していない方が入る保険です。

今回は砂川市の国保の現状についてお知らせします。

【お問い合わせ】保険係 ☎ 2121

図1 砂川市の国保加入者数と1人当たり医療費

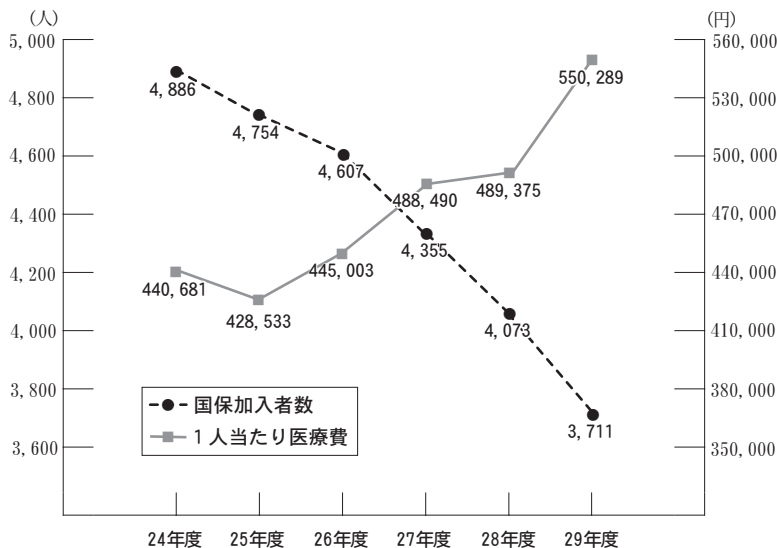

医療費の現状

砂川市の国保加入者の一人当たり医療費は、平成29年度に前年比約12.4%、60,914円増加するなど、近年増加傾向にあります（図1）。これは、急性期医療にかかる入院費用額が大幅に増えたことや医療の高度化などにより1件当たりの医療費が高額になったこと、高額な薬剤の出現などが主な要因と考えられています。

国保の運営状況

平成29年度砂川市国民健康保険決算状況では、医療費の歳出は前年度より増加したものの、前期高齢者交付金などの増加により、約7,523万円の黒字収支となりました（図2）。

歳出の内訳では、医療費の割合が64.7%と大きな割合となっており、金額にして約17億5,700万円となっています。また、歳入の内訳では、国保税の割合が9.8%、金額にして約2億7,200万円となっており、財源の多くは国や道などからの補助金などで賄われています。

砂川市の国保の財政運営が、平成30年度から北海道へ移管しましたが、全道の医療費の状況が、次年度に北海道へ納める納付金の額に影響することから、医療費の増加がずっと皆さんの負担する国保税も増加する可能性があります。特定健診を受けるなどして病気の予防および早期発見・治療ができるよう心がけましょう。

図2 平成29年度砂川市国民健康保険決算状況

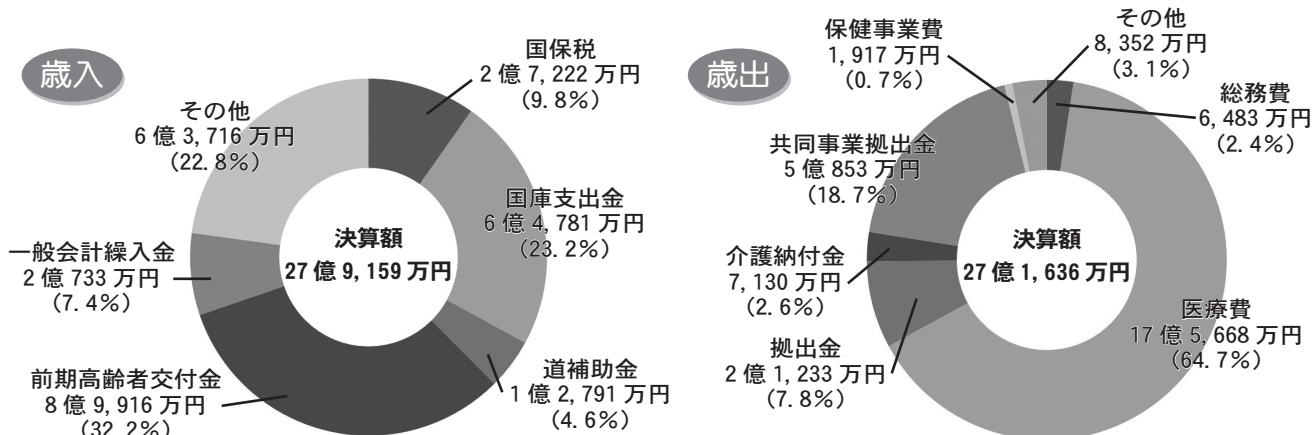



© H.N.F.

北海道日本ハムファイターズ 砂川市応援大使 トークショー開催！



© H.N.F.

近藤健介選手・石井裕也選手が
砂川市にやってくる！



「2018 北海道日本ハムファイターズ砂川市応援大使」の近藤健介選手、石井裕也選手が砂川市民の皆さんに会いに来ます。トークショーや質問コーナー、サイン入りグッズなどが当たる抽選会などを行います。ご希望の方は下記のとおり申し込みください。

- ▶と き 11月22日(木) 午後4時～5時30分 (開場午後3時)
- ▶ところ 地域交流センターゆう 大ホール
- ※ 当選者以外の来場者向けに地域交流センターゆうで中継上映を予定
- ▶定員 200組400人
- ▶申込方法 往復はがきに必要な事項を記載のうえ申し込みください

(往信用表面)	(返信用裏面)
<div style="display: flex; justify-content: space-between;"> <div style="border: 1px solid black; padding: 2px;">62円</div> <div style="border: 1px solid black; padding: 2px;">0730195</div> </div> <div style="border: 1px solid black; padding: 2px; margin-top: 5px;">往信</div> <p style="margin-top: 10px;">砂川市西6条北3丁目 1番1号 砂川市役所 政策調整課 行</p>	<div style="text-align: center; font-weight: bold; font-size: 1.2em;">【白紙】</div> <p style="text-align: center;">※ こちらの面には印刷をするため、何も記入しないでください</p>
(返信用表面)	(往信用裏面)
<div style="display: flex; justify-content: space-between;"> <div style="border: 1px solid black; padding: 2px;">62円</div> <div style="border: 1px solid black; padding: 2px;">□□□□□□</div> </div> <div style="border: 1px solid black; padding: 2px; margin-top: 5px;">返信</div> <p style="margin-top: 10px;">申込者の ①郵便番号 ②住所 ③氏名</p>	<p style="margin-top: 10px;">申込者の ①郵便番号 ②住所 ③氏名(ふりがな) ④同行者の氏名(ふりがな)、続柄 ※ 同行者(家族以外も可)は1人まで ⑤電話番号</p>

- ▶応募締切 11月9日(金) 当日消印有効
- ▶注意事項
 - ①必ず行ける方が応募してください
 - ②申し込み多数の場合は抽選となります
 - ③当選の可否は11月中旬に返信用はがきにて通知します
 - ④申し込みは申込者と同行者を含め1人1枚に限ります。複数の枚数で応募した場合無効となります
 - ⑤記入に不備などがあった場合は無効となります
 - ⑥申込者および同行者は住民登録のある砂川市民に限ります
 - ⑦営利目的の申し込みや、当選はがきの転売、譲渡は禁止します
 - ⑧紛失や盗難などの当選はがきに関するトラブルについては一切責任を負いかねます
 - ⑨当日、市から当選者全員に応援大使グッズをプレゼントします
 - ⑩選手の都合により来られなくなる場合があります

【お問い合わせ】企画調整係☎2121



ま ち の 話 題

□■ホームページ「すながわTOPICS」でも紹介中! ■□

<http://www.city.sunagawa.hokkaido.jp>

砂川の魅力を感じる

(10月4日 ソメスサドル(株) ほか)

砂川の会社や施設を見学する「施設見学会」が開催され、市民11人が、介護付有料老人ホームねりん館やソメスサドル(株)、砂川消防本部・消防署などの施設を見学しました。市民の方は各施設の職員に熱心に質問し、「普段外から見ていたが、中を見て知ることができてよかった」といった声が多数聞かれました。



●ソメスサドル(株)では革の説明に興味深く聞き入っていました

たくさんの文化が集結

(10月13日、14日 地域交流センターゆう)

「第51回砂川市民文化祭」が開催され、多くの発表者・観客で賑わいました。俳句や絵画などが展示された「文芸展示部門」と落語や琴、ダンスなどが発表された「芸能部門」のほか、市制施行60周年記念事業として特別企画も行われるなど、子どもから大人までの幅広い世代が活躍する2日間となりました。



●民謡ショーで歌う江差追分
日本一の山本ナツ子さん

備蓄の準備は万端ですか？

(10月14日 海洋センター)

地震が発生したとの想定で6町内会などから115人が参加し「地域防災訓練」が行われました。駐車場に避難したあと、今年導入したばかりのドローンの見学、自衛隊や町内会、婦人防火クラブによるおにぎりの炊き出し訓練があり、災害の際の備蓄準備を万端に整えようと熱心に担当者に質問をするなどしていました。



●災害備蓄用パンの試食も行われ、味を確かめていました

気合の入った運動会

(10月19日 陸上競技場)

澄み切った青空の中で「砂川高校運動会」が行われました。第1種目のよろずりレーから最終種目のクラス対抗リレーまで全7種目が行われ、生徒たちは一生懸命になって競技に臨みました。前日の雨の影響で泥だらけになる場面も見られましたが、クラスが一丸となって応援し、勝利のために全力を尽くしました。



●一生懸命競技場を駆け抜けました

お知らせ



年末調整説明会

平成30年分の年末調整説明会を開催します。年末調整および法定調書の作成のしかたなどについて説明しますので、対象となる事業所の担当者は、事前に送付される関係書類をお持ちのうえ、ご出席ください。

- とき 11月26日(月) 午後2時～(受付1時30分～)
- ところ 市役所3階 大会議室
- 対象 本年中に給与などを支払った事業所
- 詳細 市民税係④2121

住生活総合調査

国土交通省では、12月1日より全国各地において、「平成30年住生活総合調査」を行うこととしています。この調査は、住生活の安定・向上に係る総合的な施策を推進するうえで必要な調査ですので、

ご協力をお願いします。
●対象 10月に実施された「平成30年住宅・土地統計調査」に回答いただいた世帯から抽出した世帯

●調査方法 調査の対象となる世帯には、11月下旬からポスティングにより調査票を配布し、郵送またはオンライン回答により回収
●詳細 住生活総合調査事務局 0120-467-060

募集



陸上自衛隊高等工科 学校生徒募集

防衛省では、平成30年度の陸上自衛隊高等工科学校の生徒を募集します。
●資格 中学校卒業者(見込み含む)で、17歳未満の男性

●試験日
・1次試験 1月19日(土)
・2次試験 2月1日(金)～4日(月)(うち1日)
●詳細・申込 1月7日(月)ま

で、自衛隊滝川地域事務所②2140へ

職能校入校生募集

北海道障害者職業能力開発校では、平成31年度に入校する、求職中の障がい者の入校生(訓練期間1年または2年)を募集しています。

●願書受付期間 11月1日(火)～20日(火)まで(直接持参する場合は、土・日曜日、祝日を除く)
※ 詳しくは、北海道障害者職業能力開発校または最寄りのハローワークまでお問い合わせください
●詳細・申込 北海道障害者職業能力開発校②2774へ

11月30日 納期限のお知らせ

- 国民健康保険税 (5期)
- 介護保険料 (5期)
- 後期高齢者医療保険料 (5期)

毎週火・木曜日(閉庁日を除く)は、午後7時30分まで納税相談を受け付けています。

【お問い合わせ】納税係④2121

市民大学日程変更のお知らせ

9月6日(木)に開催予定だった市民大学の第5回が延期となり、日程が変更となりましたのでお知らせします。

- とき 11月21日(水) 午後6時～8時
 - ところ 公民館4階 大会議室
 - テーマ 「知っておきたい年金のはなし」
 - 講師 日本年金機構 砂川年金事務所 お客様相談室 室長 伊勢谷 靖幸 氏
- ※ 道民カレッジ連携事業で、単位は2単位です
●詳細・申込 公民館②2339へ

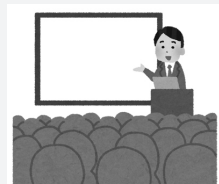

水道

についての
お問い合わせは...

中空知広域水道企業団

フリーアクセス
(通話料金無料)

オイシイミズ

砂川営業所(砂川市役所1階)

080-080-01432

TEL 54-2121

TEL.53-3831 FAX.53-2126

料金のお支払いには、
便利な口座振替を

北砂川

好評発売中

砂川
隼星

いりやま こやま

畠小山商店 0120-52-2829

健康
福祉



市民健康・栄養相談

健康・栄養相談のほか、血圧・血糖値などの測定や健診結果の相談にも応じます。また、乳幼児の計測や発達・栄養・育児などの相談も行っています。

●とき 11月5日(月) 午後1時～3時

●ところ ふれあいセンター
●詳細・申込 ふれあいセンター ⑤20000へ

後期高齢者健康診査

12月の健診を次のとおり行いますので、希望者は申し込みください。なお、すでに生活習慣病で治療を受けている方は主治医と相談のうえ、申し込みください。

●とき 12月1日(土)～10日(月)
●ところ 細谷医院、明円医院、村山内科医院、いとう内科循環器科クリニック、

熊谷貴広氏が
優秀施工者国土交通大臣顕彰を受賞

このたび、熊谷貴広氏④(空知太)が優秀施工者国土交通大臣顕彰(建設マスター)を受賞され、10月9日、その報告をするために市長室を訪れました。

熊谷氏は、平成10年に(株)熊谷興産を創業され、工事に情報通信技術を導入し、生産性と品質を向上させるなど、技術革新に多大な貢献をされました。また、職業訓練指導員として建設技能者の指導・



受賞報告に訪れた熊谷氏

育成に尽力されました。これらのことが評価され、このたびの受賞となりました。

みまもりんご通信



市では、高齢者の皆さんが住み慣れた地域で安心して暮らせるようさまざまなサービスを実施しています。

高齢者サービスを
紹介するリン!

○緊急通報装置設置事業

急病や災害時に迅速かつ適切な救急救助体制をとり、生活不安の解消と人命の安全を確保するために、在宅の病弱な65歳以上の高齢者または重度身体障がい者などの住宅に、消防署に直接通じる緊急通報装置を設置します。

■利用者負担 毎月の利用料、通話料、電池交換費

○位置情報提供サービス利用助成

認知症や障がいのある方などがはいかいして行方不明になったときに居場所を確認できる位置情報提供サービスに加入する場合、サービス加入費と使用機器の標準充電器の購入費を助成します。なお、毎月の利用料は利用者負担となります。

●詳細・申込 高齢者支援係④2121へ

こころの健康相談

こころの病気についてのさまざまな相談やストレス・思春期の問題・認知症の問題などに専門医が相談に応じます。

砂川慈恵会病院
●対象 後期高齢者医療保険加入者
●料金 400円
●詳細・申込 11月1日(木)～9日(金)までに、ふれあいセンター ⑤20000へ

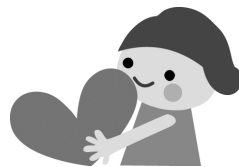

●とき 11月8日(木) 午後2時～4時30分
●ところ 滝川保健所
●詳細・申込 11月7日(水)の午後4時までに、滝川保健所 ④62001へ

快適な居住空間の中、お食事や趣味の時間を楽しくお過ごしいただけます

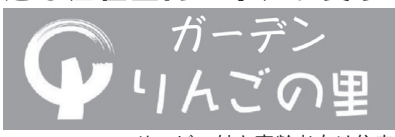

サービス付き高齢者向け住宅

「安心」に支えられた「自由」な暮らしを
りんごの里グループが支えます

【お問い合わせ】

晴見3条北8丁目3番5号

☎ 52-3650

↓1人部屋12帖、2人部屋20帖



↑リビング



11月の保育所開放

「同じ年齢の子どもと遊ばせたい」「お母さん同士友達になりたい」「育児の相談をしたい」そんなお母さんを応援するため、保育所を開放します。どうぞお気軽にご利用ください。利用の際は、事前に申し込みが必要です。

●とき 11月14日(水) 午前10時～11時

●ところ 市内保育所

●対象 未就学児とその保護者

●内容 「シール遊びをしよう！」

●詳細・申込

ひまわり保育園④45555、さくら保育園⑤3335、空知太保育所⑥3287へ

1歳児パクパク広場

●とき 11月5日(月) 午前10時～(受付9時45分まで)

●ところ ふれあいセンター

●対象 平成29年10月生まれ

●内容 育児交流会、身体計測、個別相談、歯科相談、栄養相談(試食あり)

●持ち物 母子手帳・子ども用エプロン・スプーン・おしぼり・歯ブラシ

●詳細 ふれあいセンター

⑤2000

フツ素塗布

虫歯予防のため定期的(6か月ごと)にフツ素塗布を受けましょう。

●とき 11月14日(水) 受付午前9時20分～9時40分

●ところ ふれあいセンター

●対象 満1歳6か月～6歳

●料金 無料

●持ち物 母子健康手帳と子どもの歯ブラシ2本

※ 必ず歯磨きをしてきてください。希望者には歯の染め出しも行います

●詳細・申込 11月13日(火)までに、ふれあいセンター⑤2000へ

砂川市善行青少年表彰を受賞

このたび、石山中学校吹奏楽部および砂川小学校児童会が、青少年の模範となる団体として、「砂川市善行青少年表彰」を砂川市青少年問題協議会から受賞しました。

【石山中学校吹奏楽部】

平成19年から継続的に空知太学童保育所(空つ子クラブ)のクリスマス会で演奏を行っており、楽しい演奏のほか、誠実に小学生と接する姿やきちんとしたあいさつなどが小学生の保護者や地域住民から評価されています。また、



石山中学校吹奏楽部

砂川市の地域行事にも参加するなど、多くの場で活躍しています。毎年校内で開催している定期演奏会は、地域の方にも公開され、すばらしい演奏などで多くの住民に勇気と元気を与えています。

【砂川小学校児童会】

児童会のボランティア活動として、児童会役員と4年生以上の学級代表が、毎年、市内7か所のポストを雑巾で磨いており、40年以上もの永きに渡って行われています。



砂川小学校児童会

市内全世帯に配布される広報すながわに
広告を載せてみませんか？

広告主募集中

1号広告
イメージ

1号広告(縦45×87mm) = 5,140円

2号広告(縦45×175mm) = 10,280円

■お問い合わせ 広報広聴係⑤2121

ストーブ・ボイラーの事なら

何でもお任せ下さい！

石油ストーブ、給湯ボイラーなどの事ならお任せ下さい。全機種、各メーカーを問わず対応致しますのでご相談下さい。また、お引越しの際のストーブ、エアコンの取り外し、取付工事も承ります。

有限会社 空知空調
東4条南18丁目1-37

☎54-1695

大人のおはなし会 ～北海道命名150年～

今年は、北海道と命名されて150年目となります。

今回のおはなし会では、北海道にちなんだ詩やエッセイ、物語などを語ります。読書の秋に、耳から物語を楽しんでみませんか。申し込みは不要です。

- と き 11月17日(土)
午後1時30分～
- と ころ 公民館1階
ラウンジ
- 対 象 市民一般

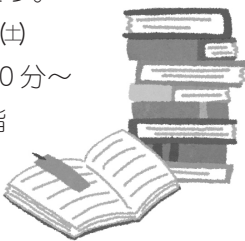

【詳細】図書館☎3819

かもい岳スキー学校 入校生募集



かもい岳スキー学校では、経験豊富な全日本スキー指導員と充実したコース設定で、入校生を募集しています。

- スキーコース
- ・初めてコース5日間(定員40人)
- ・ジュニア8日間(定員40人)
- ・一般8日間



- ・冬休み3日間
- ・春休み2日間
- ・シニア3日間
- スノーボードコース
- ・土日コース2回
- ・土日コース4回
- ・無料講習会
- 詳細・申込 所定の申込用紙に記入のうえ、11月10日(土)～12月16日(日)までに、かもい岳スキー学校事務局 ☎2772へ

除雪サービスを実施

市では、冬期間に自力で除雪することが困難な次の世帯に対し、除雪サービスを実施します。

- ◆対象者 おおむね70歳以上の高齢者世帯または重度身体障がい者世帯
- ◆サービス内容 玄関先から公道までを幅1m程度除雪
- ◆自己負担費用(年額) 15,000円 ◆期間 12月1日(土)～3月中旬
- ◆持ち物 世帯主の印鑑
- ◆受付 11月1日(木)から高齢者支援係⑦番窓口で受け付け
- ◆詳細 高齢者支援係☎2121



屋根の雪下ろしなどの費用の助成

市では、高齢者世帯などの冬期間の安全確保と在宅支援を図るため、冬期間に自力で屋根の雪下ろしなどをすることが困難な世帯に対し、次のとおり当該作業費用の助成を実施します。

- ◎対象者 おおむね70歳以上の高齢者世帯または重度身体障がい者世帯
- ◎対象作業
 - ①屋根の雪下ろし作業または落雪などにより塞がれた窓などの雪の除去作業
 - ②前項の作業およびそれに伴う排雪運搬
- ※ 作業の請負業者はお問い合わせください
- ◎助成要件 作業を実施しなければ、災害の発生または日常生活に支障が出るおそれがあると認められること
- ◎助成金額 作業に要した費用の2分の1以内の金額
 - ①上限20,000円
 - ②上限40,000円
- ◎助成回数 1世帯あたり2回まで
- ◎期 間 12月1日(土)～3月31日(日)
- ◎持ち物 世帯主の印鑑、作業見積書
- ◎受 付 高齢者支援係⑦番窓口で受け付け
- ◎詳 細 高齢者支援係☎2121

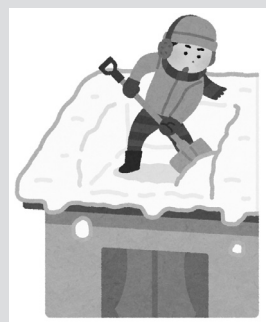

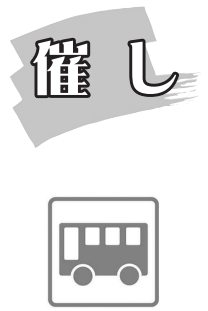

空知歯科医師会
70周年記念事業

- とき 11月17日(土) 午後3時～4時30分
- ところ ホテル三浦華園1階オーロラホール(滝川市)
- テーマ 「コーピングで人を育てる」
- 講師 元北海道日本ハムフアイトーイズコーチ・野球解説者 白井一幸氏
- 詳細 空知歯科医師会②4539

第7回砂川混声合唱団演奏会「ほつとコンサート」

- 砂川混声合唱団では、次のとおり演奏会を開催します。
- とき 11月11日(日) 午後2時～(開場1時30分)
- ところ 公民館4階 大会議室
- 入場料 無料
- 詳細 砂川混声合唱団 津田⑤40690

ママさんリフレッシュセミナー
「手芸講座」

子育てをするママさん同士、交流しながら心も体もリフレッシュ！クリスマスの小物を楽しみながら作ってみませんか。手芸初心者でも大丈夫です。

- ◆とき 11月30日(金) 午前10時～
- ◆ところ 公民館1階 第2研修室
- ◆対象 就学前の幼児の保護者
- ◆定員 10人
- ◆講師 宮井 博子氏
- ◆託児 無料(定員15人)
- ◆詳細・申込

11月26日(月)までに、社会教育係④2121
または子育て支援センター④2450へ

学び体験教室 親子であそぼう

親子や友だち、みんなでおもちゃで楽しみましょう！ぜひ家族そろってご参加ください。

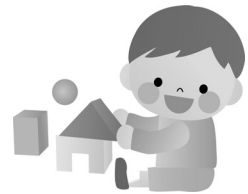

- ▶とき 11月17日(土) 午前10時～正午
- ▶ところ 公民館4階 大会議室
- ▶対象 幼児から小学生とその保護者
- ▶内容 「グッド・トイ、アナログゲームであそぼう！」
いろいろな楽しいおもちゃやゲームがたくさんあります
- ▶講師 おもちゃコンサルタントマスター 坪江 利香氏
- ▶詳細・申込

11月15日(木)までに、社会教育係④2121へ

全国一斉「女性の人権ホットライン」強化週間

法務局では、女性の人権についての専用相談電話「女性の人権ホットライン」を設置しています。夫やパートナーからの暴力やセクハラなど、女性の人権に関する悩みをご相談ください。

また、11月12日(月)から18日(日)までは、『全国一斉「女性の人権ホットライン」強化週間』です。期間中は、平日の受付時間を延長し、土・日曜日も対応します。

女性の人権
ホットライン

ゼロナナゼロのハートライン
0570-070-810
(全国共通ナビダイヤル)

■強化週間中の受付時間

- ・11月12日(月)～16日(金) 午前8時30分～午後7時
- ・11月17日(土)、18日(日) 午前10時～午後5時

※ 通常時の受付時間は、平日午前8時30分～午後5時15分(年末年始を除く)



【お問い合わせ】札幌法務局滝川支局③2330

創業セミナー③

「会計の基本」「創業融資や事業計画書のポイント」

商工会議所では、市内で創業を検討している方などを対象に、入門的な内容の創業セミナーを実施します。

- ◆とき 11月22日(木) 午後6時～7時30分
- ◆ところ 商工会議所2階 大会議室
- ◆対象 創業に関心のある方、創業後5年未満の方、経営の基礎について学び直したい方 など
- ◆定員 20人
- ◆講師 税理士・中小企業診断士 吉田 聡 氏
- ◆その他 「創業融資や事業計画書のポイント」では、創業支援に積極的な日本政策金融公庫札幌北支店 深澤 明行 氏の講演もあります

▶詳細・申込 所定の参加申込書に必要事項を記入し、商工会議所☎4294へ

※ 参加申込書は、商工会議所・市役所商工観光係・SuBACoに設置のほか、市ホームページからダウンロードできます

11月の子育てひろば

毎月1回、幼児対象の子育てひろばを開催します。11月は次のプログラムを用意していますので、お気軽にご参加ください。

- とき 11月5日(月) 午前10時～11時30分
- ところ 公民館4階 大会議室
- 対象 就学前の幼児とその保護者
- 内容 子育て支援センターで開催している「サテライト事業」の公民館版です。今回は、運動会ごっこをして遊びます。また、お子さんについてちょっとした悩みの相談がある方も、ぜひこの機会にお越しください
- 講師 子育て支援センター保育士
- 詳細 社会教育係☎2121



料理教室のおしらせ

食生活改善協議会では、下記のとおり料理教室を開催します。

親と子の料理教室

「朝食は元気のもと、みんなで食べるとおいしいね!」をテーマに、小学生とその保護者を対象とした料理教室を開催します。

- ♥とき 11月17日(土)
午前10時～午後1時30分
- ♥ところ ふれあいセンター
- ♥対象 小学生とその保護者
- ♥定員 16組(先着)
- ♥メニュー ・ぶた肉とこまつ菜のまぜご飯
・焼き春巻き
・にんじんとりんごのサラダ
・だいふく
- ♥参加料 小学生300円、保護者400円
- ♥持ち物 エプロン、三角巾、手拭きタオル、筆記用具
- ♥申込期限 11月9日(金)まで

男の料理教室

「今より1gの減塩と350gの野菜をとりましよう」をテーマに、男性を対象とした料理教室を開催します。

- ◆とき 11月27日(火) 午前10時～午後2時
- ◆ところ ふれあいセンター
- ◆対象 30歳以上の男性
- ◆定員 16人(先着)
- ◆メニュー ・チャーハン
・きのこパリパリチキンのバルサミコ風味
・キュウリとわかめの酢の物
・せん切り野菜としょうがのクイックスープ
・あずきのふわふわかん
- ◆参加料 500円
- ◆持ち物 エプロン、三角巾、筆記用具
- ◆申込期限 11月19日(月)まで

【詳細・申込】 ふれあいセンター☎2000へ



インフルエンザを予防しましょう！



市立病院では、 インフルエンザ予防接種を下記のとおり行います

- ▶とき 11月1日(木)～
- ▶ところ 市立病院 内科 (①午前10時 ②午前11時)
小児科 (木曜日を除く午後のみ) ※ いずれも完全予約制
- ▶接種方法 1回接種 (13歳以上)、2回接種 (13歳未満) ※ 2回接種の場合は、4週間後に2回目の接種
- ▶料金 1回目 3,780円、2回目 2,700円 (いずれも税込み)

【詳細・予約】市立病院医事課業務係☎2131へ

高齢者および中学生以下の子どものインフルエンザ予防接種の助成を行います

市では、高齢者および中学生以下の子どものインフルエンザ予防接種の助成を次のとおり行いますので、助成期間中は、下記の自己負担額で接種できます。なお、接種を希望する方は、必ず希望する医療機関に電話予約をしてから受診してください。

- 助成期間 11月1日(木)～12月29日(土)
- 対象および接種回数、自己負担額

対 象		接種回数	自己負担額
高齢者	①接種日に満65歳以上になる方	1回	1,000円
	②60～65歳未満で、心臓・腎臓・呼吸器などの機能障がいがあり、身体障害程度1級に相当する方		
子ども	生後6か月～12歳までの子ども ※1歳未満の場合は、抗体がつきにくいいため接種は勧めていません	2回	
	13歳～中学校3年生までの子ども	1回	

※1 上記に該当する方で、生活保護受給世帯の方は、市福祉事務所長が発行する「生活保護受給証明書」を持参すれば無料となります

※2 2回接種が必要な場合は、必ず同じ医療機関で接種を受けてください

- 持ち物 健康保険証 (生活保護受給世帯の方は「生活保護受給証明書」、高齢者②の対象の方は「身体障害者手帳」を持参ください)

○実施医療機関

実施医療機関・連絡先	乳幼児	小学生	中学生	高校生～(助成なし)	高齢者
市立病院☎2131	○	○	○	○	○
小林産婦人科医院☎4520	○	○	○	○	○
明円医院☎32100	○	○	○	○	○
村山内科医院☎0888	○	○	○	○	○
すながわ耳鼻咽喉科☎3387	○	○	○	○	○
砂川慈恵会病院☎2300	×	○	○	○	○
細谷医院☎3057	×	×	○	○	○
いとう内科循環器科クリニック☎3355	×	×	×	○	○

- 詳細 ふれあいセンター☎2000

11月 暮らしのカレンダー

- 1 (木) ④砂川市書道美術作品展 (～15日)
④ゆう百歳体操 10:00～
- 2 (金) ⑤無料法律相談 (前日までに予約) 13:00～
- 3 (祝) ④市政功労者表彰式 10:00～
文化の日 ④秋のおたのしみ会～かげあってふしぎ! わくわく
かけあそび～ 13:00～
- 4 (日)
- 5 (月) ⑤1歳児パクパクひろば (29年10月生) 9:45まで受付
④子育てひろば 10:00～
④ゆう百歳体操 10:00～
④いきいき広場 (65歳以上) 10:00～
⑤市民健康・栄養相談 13:00～
- 6 (火)
- 7 (水)
- 8 (木) ④ゆう百歳体操 10:00～
⑤こころの健康相談 14:00～
- 9 (金)
- 10 (土)
- 11 (日) ④ゆりかごコンサート 10:30～
④図書館リサイクル市 13:00～
④ほっとコンサート 14:00～
- 12 (月) ④ゆう百歳体操 10:00～
- 13 (火)
- 14 (水) ⑤3歳児健診 (27年9・10月生) 9:30～受付
⑤フッ素塗布 9:20～受付
- 15 (木) ④ゆう百歳体操 10:00～
④いきいき広場 (65歳以上) 10:00～
- 16 (金)
- 17 (土) ④大人のおはなし会～北海道 命名150年～
13:30～
⑤空知歯科医師会70周年記念事業 15:00～
- 18 (日)
- 19 (月) ⑤認知症を抱える家族の交流会 10:00～
- 20 (火) ④いきいき広場 (65歳以上) 10:00～
- 21 (水) ⑤乳児健診 (30年7月生) 12:45～受付
⑤乳児健診 (30年4月生) 13:15～受付
- 22 (木) ④赤ちゃんのおはなしばたけ 11:00～
④ゆう百歳体操 10:00～
- 23 (祝) 勤労感謝の日
- 24 (土)
- 25 (日)
- 26 (月) ④ゆう百歳体操 10:00～
- 27 (火)
- 28 (水) ④ゆういきいきサロン 10:00～
- 29 (木) ④ゆう百歳体操 10:00～
- 30 (金) ④いきいき広場 (65歳以上) 10:00～

④=市役所 ⑤=公民館 ⑥=図書館 ⑦=滝川保健所
⑧=ふれあいセンター ⑨=地域交流センターゆう
⑩=総合福祉センター ⑪=その他

ご寄付に感謝します



寄付をする峰田氏

まちづくり事業資金
として
200万円
峰田 千恵子氏

11月は児童虐待防止推進月間です

厚生労働省では、児童虐待問題に関する社会的関心の喚起を図るため、毎年11月を「児童虐待防止推進月間」と位置付けています。

◎「児童虐待」とは

- 【身体的虐待】殴る、蹴る、叩く、突き飛ばす、やけどを負わせるなど
- 【性的虐待】子どもへの性的行為、性的行為を見せる、ポルノグラフィの被写体にするなど
- 【ネグレクト】家に閉じ込める、食事を与えない、ひどく不潔にする、自動車の中に放置するなど
- 【心理的虐待】言葉による脅し、無視、子どもの目の前で家族に対し暴力をふるう (DV) など

児童虐待は、社会全体で解決すべき問題です。虐待かもと思ったらすぐに児童相談所全国共通ダイヤル「189」へお電話をください。地域の児童相談所につながります。なお、連絡は匿名で行うことも可能です。連絡者や連絡内容に関する秘密は守られます。

また、出産や子育てに関する悩みや疑問がある方は、お気軽に児童相談所または市役所へご相談ください。

❖詳細

岩見沢児童相談所 0126-22-1119
子育て支援係 2121

11月の休日当番医

	一般診療	歯科診療
3 (祝)	市立病院 ④ 2131	杉村歯科医院 0164-22-2323 (深川市4条9番28号)
4 (日)	いとうクリニック ⑤ 3355	メープル歯科 ④ 5800 (滝川市東町5丁目8-36)
11 (日)	市立病院 ④ 2131	舟山歯科医院 0164-23-2255 (深川市文光町12-28)
18 (日)	細谷医院 ② 3057	森歯科医院 ② 2789
23 (祝)		小西歯科医院 0124-23-0102 (芦別市北2条西1丁目6-5)
25 (日)	市立病院 ④ 2131	しらかば歯科 ⑦ 4181 (新十津川町中央308-16)
備考	診療は9時から17時で、夜間診療は電話センター ④ 2196へ照会を	診療は9時から12時

砂川市へようこそ！～福岡県から移住されました～



市長室を訪れた児島さん夫妻

すながわ移住定住促進協議会を通じて、9月30日から福岡県より移住された児島さん夫妻が、10月1日に市長室へあいさつに訪れました。

児島さんは以前から北海道に移住を検討しており、「すながわお試し暮らし」で夏と冬の両方の季節を体感し、砂川市への移住を決められました。児島さんは「北海道には十数回観光にも来ているが、さまざまなすばらしさがある。特に砂川は観光の拠点にもなり、住んでいてもコストが少ないと感じている。お試し暮らしのときには移住定住促進協議会や職員の方にも親身に相談に乗ってもらうなどたいへん世話になりました。これからもさまざまなことを砂川で楽しみたい」と話していました。

皆さんの周りにも砂川市へ移住を考えられている方が知り合いにいましたら、すながわ移住定住促進協議会事務局へぜひ紹介ください！

☉ 詳細 すながわ移住定住促進協議会事務局（企画調整係内）☎ 2 1 2 1

今回は、ジョブスタ開催のお知らせです!!



ジョブスタ VOL. 3



ジョブスタとは、企業と学生の交流を通して、学生が抱える働くことへの不安を解消するとともに、学生と保護者に砂川の企業を知ってもらい、働く意義を考える機会を提供することで、労働者の確保や定着を図る事業です。高校生と市内企業従業員の参加者を募集しています！

◎ワークショップ

企業の従業員と学生が意見交換を通して交流を深め、グルーptークや仕事紹介などを行います。

▶とき 11月19日(月)、12月18日(火)、平成31年1月17日(木) ▶ところ 市役所3階 大会議室

◎ジョブスタ IN 砂川高校

砂川高校の生徒を対象に企業PRや仕事紹介を行い、交流会を通して、企業をじっくり知ってもらいます。

▶とき 平成31年2月15日(金) ▶ところ 砂川高校

◀昨年開催したワークショップ参加者の感想

従業員

●学生が、仕事に対してこんなことが気になっていたんだと理解を深めることができた

●人と話すことが得意ではなかったけれど、コミュニケーションは大事だと分かり、自分も頑張ってみようと思った

高校生

●年の近い社会人との交流は新鮮で、面白かった

●いろいろな職種と企業を知ることができてよかった

●先輩たちから聞いた仕事についてのいろいろな話は、今後の進路に生かせることばかりで勉強になった



昨年のジョブスタの様子

☉ 詳細 企業労政係☎ 2 1 2 1

1歳の記念に
赤ちゃんネルに
応募してみませんか

満1歳前後のお子さんを
紹介しています。400字前後
のコメントに写真を添えて
申し込みください。

☎ 2 1 2 1へ
詳細・申込 広報広聴係