

平成 30 年 12 月 1 日号

No. 2148

広報

すながわ

十二月十四日
義士祭
北 泉 岳 寺



みんなでかちどき
(第 54 回砂川を紹介する写真 カメラ部門 市制施行 60 周年記念最優秀賞 田澤康史氏)

砂川の冬を乗り切る



毎年多くの雪が降る砂川。昨シーズンの累積降雪量は砂川消防署調べで約 10 m となりました。そんな砂川の冬を快適に過ごすために、除雪・排雪にまつわる知識や冬の暮らしに役立つ情報を、みまもりんごと一緒に見ていきましょう。



除雪や排雪の疑問を解決していこう！



Q1. どうして家の前に雪を置いていくの？

市が行うのは、道路の両脇に雪を寄せ、通行幅を確保するためのかき分け除雪となっており、雪を置いていくことになります。目安として、10cm 以上の除雪が見込まれるときに、交通の支障がないようにかき分けます。かき分け除雪により、玄関前や車庫前に寄せられた雪は、各家庭で除雪していただくようご協力をお願いします。

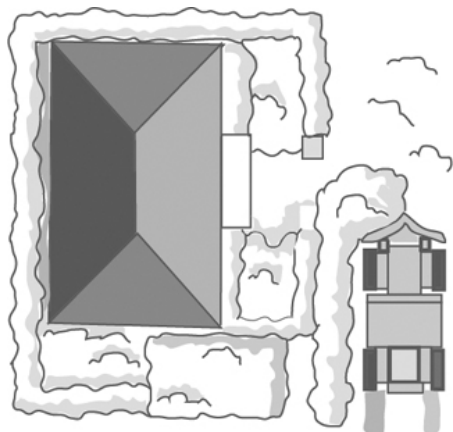

市によるかき分け除雪（通行幅の確保）



玄関前や車庫前の除雪にご協力を！



Q2. どのくらいの距離を除雪しているの？

市が除雪する車道距離は約 181 km、歩道も合わせると約 232 km あります。幹線道路や生活道路、歩道など道路の種類に応じて合計 53 台の除雪車で対応しています。



Q3. 除雪作業はいつ頃行っているの？

除雪作業は、通勤・通学に支障がないように、夜間から早朝（午前 2 時から午前 7 時）に行うことを基本としています。雪の量や降雪の時間帯により、午前 7 時を過ぎても作業を継続することがあります。



Q4. 除雪の順序を変えることはできないの？（希望の時間に除雪をしてほしい）

除雪を委託している砂川道路管理協同組合で効率的な除雪が行えるように、事前に順序を決めています。変えることはできませんのでご理解ください。



Q 5. 雪が降ったのに除雪されていないことがあるのはなぜ？



明け方に降った雪は、朝の通勤・通学の時間帯にぶつかってしまうため、除雪を見送ります。なお、吹きだまりなど通行に影響が出そうな場合は出勤することもあります。

朝の通勤・通学に
してしまうと交通
渋滞を引き起こす
からなんだね

除雪を行うとき

- 10cm 以上雪が降り、人や車の通行が難しいとき

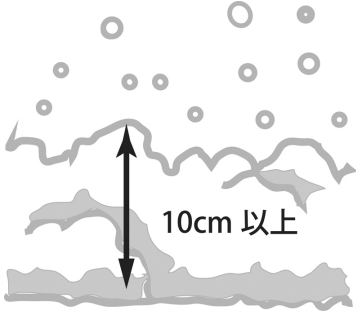

- 風雪や地吹雪で吹きだまりが発生したとき



- わだちによる交通障害が起こりそうなき



除雪を見合わせる時

- 明け方雪が降り始め、朝の通勤・通学の時間帯までに除雪を終えられないとき



- 警報などが発令されるほど悪天候な場合のとき



- 道路の雪が踏み固まっているときや春先などで気温が上がりすぐに解ける見込みのとき

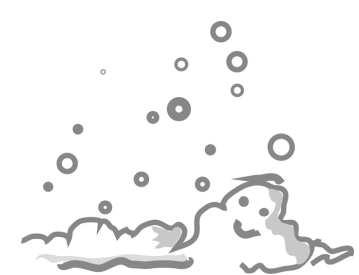

Q 6. 屋根の雪下ろしで出た雪は排雪時に持って行ってくれないの？

市が行うのは、道路に積もった雪の除排雪が目的なので、屋根の雪下ろしで出た雪や庭に積もった雪など、個人の敷地内で出た雪は持っていくことはできません。個人の敷地内で雪の堆積スペースを確保するか市の雪捨て場へ排雪を行うようお願いいたします。また、民間業者や個人などに玄関や車庫前のタイヤショベルを使用した除雪を依頼したとき、個人の敷地内に雪の堆積スペースがない場合は、市の雪捨て場への排雪を含めた依頼をお願いします。



Q 7. 雪は道路や川に捨てたらだめなの？

雪を道路に捨てると、凸凹路面になりスリップ事故の原因となったり、雪山になり見通しが悪くなります。川に捨てると、転落防止柵の破損や川の流れがせき止められるなど危険な状態になります。また、除雪車両などの除雪や排雪作業中の雪出しは大変危険です。

ルールを守らないと
他の人に迷惑をかけるよ！



**Q 8. 除雪車で寄せる雪は左右均等にしてくれないの？**

できるだけ均等に除雪を行います。道路などの出入りの関係で場所によって片側に寄らざるをえないところがあります。

**Q 9. 除雪・排雪体制をもっと強化できないの？**

除雪車両やトラックの数が減少していることや、それらの運転手を確保することが難しくなっています。現在の体制を維持し、効果的、効率的な除雪に努めます。

除雪作業時のお願い**◆除雪車の作業音にご理解を**

除雪作業中はエンジン音や後退時に出る音など、深夜や早朝のため響く場合がありますがご理解をお願いします。

◆不要不急の問い合わせは日中に

除雪作業中の運転手への問い合わせは、作業の遅れに繋がります。不要不急の問い合わせは日中に維持係まで連絡をお願いします。

◆路上駐車はしない

路上駐車をしている車両があると、除雪作業の遅れやその先の除雪ができなくなる場合があります。また、救急・消防活動に支障をきたします。絶対にやめましょう。

◆雪を道路や川に捨てない

雪を道路に捨てると、凸凹路面ができてスリップ事故の原因になり、大変危険です。川に捨てると転落防止柵の破損や川の流がせき止められるなど大変危険な状態になります。

◆道路に物を置かない

車乗入れ用の段差解消ブロックなど除雪作業の妨げとなるものがあると除雪に支障が出ます。

◆除雪車両に近づかない

除雪車の周囲は大変危険です。車体が大きく、皆さんが思っている以上に死角が多くなっています。



砂川道路管理協同組合の専務理事三土壽廣さん(右)と事務局長岡田恭司さん(左)

スムーズな除雪のためにご協力を！**～砂川道路管理協同組合から～**

砂川道路管理協同組合は除雪について市より委託を受けております。除雪の運転手は100人ほどが登録をしており、除雪をしなければならない場合は70人ほどが出勤をしています。作業については「安全第一」を心がけており、市民の皆さんの通勤や通学に支障が出ないよう7時頃までには終わられるよう迅速・効率的な作業を心掛けております。時間までに作業を終えることができるように市民の皆さんに3つお願いごとがあります。1つ目は、除雪車が通る前や通った後などの雪出しは大変危険であるので注意していただきたいです。除雪車は車体が大きいため、皆さんが思っている以上に運転手から見える範囲が狭く、死角が多くなっています。吹雪などの場合は特

に運転手は注意深く確認作業をしておりますが、大変見えづらく、除雪車の車内音などもあり気付くことが遅れる場合があります。そのため除雪車の周囲には絶対に近づかないようにしていただきたいです。2つ目は除雪作業は深夜から早朝にかけて行うため除雪車の音が響くことがありますがご理解をお願いします。3つ目は市の除雪はかき分け作業を基本としており、玄関先などの間口の除雪についてはご協力をお願いします。特に屋根から落ちてくる雪や敷地内の雪は焼山の雪捨場へ排雪あるいは敷地内での堆雪スペースの確保をお願いします。市民の皆さんの協力がスムーズな除雪につながります。われわれも今シーズン精一杯除雪作業に取り組んで参ります。



知っておきたい 排雪のコト

排雪とは、除雪作業で道路脇にできた雪山をトラックに積み込んで運び出す作業です。道路の幅員が狭くなってきたら地域の状況に応じて排雪します。

◎雪捨場（焼山 274-4）

トラックで運搬した雪を積んでおく場所です。個人の敷地の雪は、個人の敷地内で堆雪スペースを確保するか、個人で雪捨場へ排雪を行っていただくようご協力をお願いします。

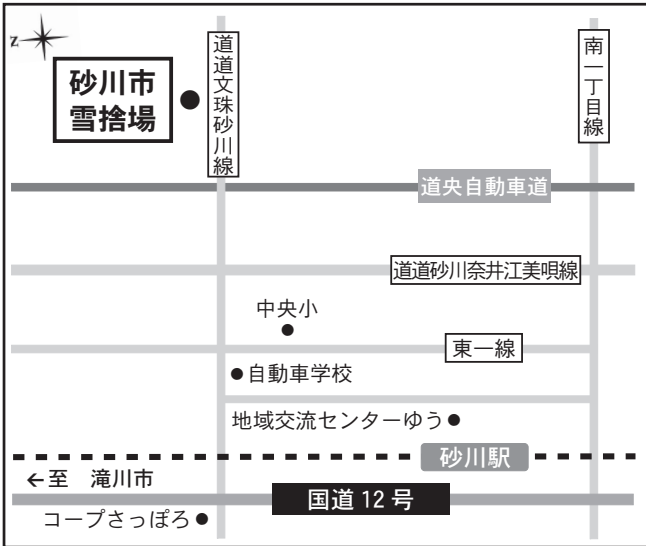

❗ 流雪溝はルールを守って利用しましょう

砂川流雪溝は、国道や道道、市道などの一部に整備されています。一度に多くの雪を入れたり、決められた時間以外に雪を入れると、流雪溝がつまり、水があふれる恐れがあります。必ず水が流れていることを確認して、ルールを守って利用しましょう。



▶ 流雪溝へ雪を入れる作業員

◆ ◆ ◆ ◆ ◆ 道路の除雪に関するお問い合わせ ◆ ◆ ◆ ◆ ◆

道路の除雪に関してはそれぞれの担当へお問い合わせください。

- 国道 12号 札幌開発建設部滝川道路事務所 ☎ 4 1 4 7
- 道道 芦別砂川線（115号）、砂川新十津川線（283号）、砂川停車場線（322号）、文珠砂川線（627号）、砂川歌志内線（1027号）、砂川奈井江美唄線（1130号） 札幌建設管理部滝川出張所 ☎ 3 4 3 4
- 市道 国道、道道、市道のうちどこが管理しているかわからない場合 維持係 ☎ 2 1 2 1

◆ お問い合わせ 維持係 ☎ 2 1 2 1

屋根の雪下ろしが困難な高齢者世帯などに対し作業費用を助成しています

【砂川市高齢者世帯等雪下ろし助成事業】

市では、冬期間の安全確保と在宅支援を図るため、冬期間に自力で屋根の雪下ろしなどをすることが困難な高齢者世帯などに対し、次のとおり当該作業費用の助成を実施します。

◆ 対象 おおむね 70 歳以上の高齢者または重度身体障がい者のみの世帯

◆ 対象作業

- ① 屋根の雪下ろし作業または落雪により塞がれた窓の雪の除去作業など
- ② 前項の作業およびそれに伴う排雪運搬

※ 助成の対象となる作業請負業者は、広報すながわ 12 月 15 日号に掲載予定です

◆ 助成金額 作業に要した費用の 2 分の 1 以内の金額

- ① 上限 20,000 円 ② 上限 40,000 円

◆ 助成回数 1 世帯あたり 2 回まで

◆ 期間 12 月 1 日(土)～ 3 月 31 日(日)

◆ 詳細 高齢者支援係 ☎ 2 1 2 1



カメラ部門 受賞作品



市制施行 60 周年記念最優秀賞
「みんなでかちどき」
田澤 康史

市制施行 60 周年記念事業
第 54 回砂川を紹介する写真

「市制施行 60 周年記念事業 第 54 回砂川を紹介する写真」の審査会が 11 月 6 日に行われ、カメラ部門では、26 作品（応募者 10 人）の中から田澤康史氏の「みんなでかちどき」、スマホ・インスタ部門では、26 作品（応募者 9 人）の中から阿部良栄氏の「白馬に魅せられて」がそれぞれ最優秀賞に輝きました。

なお、応募いただいた作品は、公民館 2 階特別展示室で 12 月 7 日(金)まで、地域交流センターゆうロビーで 12 月 10 日(月)から 20 日(休)まで展示します。また、入選作品は、市ホームページでも公開しています。ぜひご覧ください。



優秀賞
「盛夏」
和泉 拓男



入選
「晩秋のループ橋」
田澤 康史



入選
「遊びに夢中(こどもの国)」
斉藤 勲

スマホ・インスタ部門 受賞作品



市制施行 60 周年記念最優秀賞
「白馬に魅せられて」
阿部 良栄



優秀賞
「砂川花火大会」
菊地 千代子



優秀賞
「古き良き夏祭り」
佐藤 里沙



～ 協賛各社賞 ～

- ◇ 観光協会会長賞
- ◇ 北海道新聞社賞
- ◇ 空知新聞社賞
- ◇ ふじ印刷賞
- ◇ 井上写真館賞
- ◇ 信太写真館賞

- 「ラブリバー・フィナーレ」
- 「小さなカメラマン」
- 「ふわふわ跳ねて高さ比べ！」
- 「秋びより」
- 「ふわふわ跳ねて高さ比べ！」
- 「子供の国の鑑賞池」

- 我妻 睦美
- 加我 定幸
- 菊地千代子
- 斉藤 和代
- 菊地千代子
- 菊地千代子

◆ お問い合わせ 広報広聴係 ☎ 2 1 2 1

◆ 市ホームページアドレス

<http://www.city.sunagawa.hokkaido.jp/shisei/kouhoukouchou/shashinnyuusensakuhin/h30/index.html>



ま ち の 話 題

□ホームページ「すながわTOPICS」でも紹介中! □

<http://www.city.sunagawa.hokkaido.jp>

おいしいご飯を作ろう!

(11月17日 ふれあいセンター)

「朝食は元気のもと、みんなで食べるとおいしいね!」をテーマに、「親子の料理教室」が開催されました。この日の献立は野菜を多く取り入れた栄養バランスのよいメニューとなっており、子どもたちは、お父さん・お母さんや食生活改善協議会の方にサポートしてもらいながら、調理を進めていました。



●同じ厚さになるよう、慎重に:
慎重に:

穏やかな時間の中で

(11月17日 公民館)

物語などを耳から楽しむ「大人のおはなし会」が開催されました。3回目となる今回は、北海道にちなんだ詩やエッセイ、物語などが朗読され、図書館を利用される方なども足を運んでいました。昼過ぎの時間帯ということもあり、ゆっくりとした雰囲気皆さん満喫しているようでした。



●優しい語り口が誘う心地よいひととき

遠くまで飛べ! 竹とんぼ

(11月18日 地域交流センターゆう)

どこでも竹とんぼ教室そらち砂川の会が講師となり「竹とんぼ教室」が開催されました。これは砂川ロータリークラブが子どもたちに手作りのおもちゃで遊ぶ楽しさを育てようと企画されたもので、参加した子どもたちは竹とんぼを製作したあと、飛行距離を競うチャレンジ大会でも夢中になっていました。



●どこまで遠くに飛ぶかな?

▼市の職員からお祝いを受け取る長男の数直さん



宿村福末さん(晴見3北9)が11月10日に100歳の誕生日を迎えられ、市から敬老のお祝いが贈られました。宿村さんは砂川市でお生まれになり、結婚後は2人の子どもの授かりました。以前は旅行が趣味で、お仕事の都合で大阪に居たときには、国内旅行によく行かれたそうです。現在は療養のため市立病院に入院されております。いつまでもお元気で過ごしてください。

おめでとう
ございます

100歳

健康福祉



市民健康・栄養相談

健康・栄養相談のほか、血圧・血糖値などの測定や健診結果の相談にも応じます。また、乳幼児の計測や発達・栄養・育児などの相談も行っています。

- とき 12月3日(月) 午後1時～3時
- ところ ふれあいセンター
- 詳細・申込 ふれあいセンター ⑤20000へ

1111の健康相談

こころの病気についてのさまざまな相談やストレス・思春期の問題・認知症の問題などに専門医が相談に応じます。

- とき 12月13日(木) 午後2時～4時30分
- ところ 滝川保健所
- 詳細・申込 12月12日(水) 午後4時までに、滝川保健所 ②6201へ

後期高齢者健康診査

1月の健診を次のとおり行いますので、希望者は申し込みください。なお、すでに生活習慣病で治療を受けている方は主治医と相談のうえ、申し込みください。

- とき 1月4日(金)～10日(木)
- ところ 細谷医院、明円医院、村山内科医院、いとう内科循環器科クリニック、砂川慈恵会病院
- 対象 後期高齢者医療保険加入者
- 料金 400円
- 詳細・申込 12月3日(月)～10日(月)までに、ふれあいセンター ⑤20000へ

前立腺がん検診

血液検査による前立腺がん検診を実施します。

- とき 1月7日(月)～18日(金) 午前9時30分～11時
- ※ 水・土・日曜日、祝日を除く
- ところ 市立病院健診センター
- 対象 市民で50～79歳の男性
- 定員 各日5人

敬老助成券の交付

市では、4月より敬老助成券を交付しています。まだ交付を受けていない対象者の方は、印鑑をお持ちのうえ、高齢者支援係で交付を受けてください。なお、代理受領の場合は、併せて代理人の印鑑も必要です。

- 料金 1,000円
- 詳細・申込 12月14日(金)までに、ふれあいセンター ⑤20000へ

- 助成券の種類(1つ選択)
- ・敬老バス券
- ・敬老入浴券
- ・敬老ハイヤー券
- ※ 各券5,300円相当です
- ※ 敬老ハイヤー券は砂川市予約型乗合タクシーにも使えます
- ※ 4月以降にすでに券を受け取りになった方には交付できません
- 詳細 高齢者支援係 ②121



平成31年 新年交礼会

市民の皆さんと年頭のあいさつを交わす新年交礼会を行います。

- とき 平成31年1月7日(月) 午後6時～
- ところ 砂川パークホテル
- 会費 2,000円(立食)
- 申込 12月3日(月)～17日(月)までに、会費を持参のうえ秘書係へ
- お問い合わせ 秘書係 ④2121

水道

についての
お問い合わせは…

中空知広域水道企業団

フリーアクセス
(通話料金無料)

オイシイミズ

砂川営業所(砂川市役所1階)

080-080-01432

TEL 54-2121

TEL.53-3831 FAX.53-2126

料金のお支払いには、
便利な口座振替を

ストーブ・ボイラーの事なら

何でもお任せ下さい!

石油ストーブ、給湯ボイラーなどの事ならお任せ下さい。全機種、各メーカーを問わず対応致しますのでご相談下さい。また、お引越しの際のストーブ、エアコンの取り外し、取付工事も承ります。

有限会社 空知空調
東4条南18丁目1-37

☎54-1695

子育て



12月の保育所開放

「同じ年齢の子どもと遊ばせたい」「お母さん同士友達になりたい」「育児の相談をしたい」そんなお母さんを応援するため、保育所を開放します。どうぞお気軽にご利用ください。利用の際は、事前に申し込みが必要です。

- とき 12月12日(水) 午前10時～11時
- ところ 市内保育所
- 対象 未就学児とその保護者
- 内容 「クリスマス飾りを作ろう！」
- 詳細・申込
ひまわり保育園④4555、さくら保育園⑤3335、空知太保育所③3287へ

1歳児パクパク広場

- とき 12月3日(月) 午前10時～(受付9時45分まで)
- ところ ふれあいセンター
- 対象 平成29年11月生まれ

- 内容 育児交流会、身体計測、個別相談、歯科相談、栄養相談(試食あり)
- 持ち物 母子手帳・子ども用エプロン・スプーン・おしぼり・歯ブラシ
- 詳細 ふれあいセンター⑤2000

フツ素塗布

- 虫歯予防のため定期的(6か月ごと)にフツ素塗布を受けましょう。
- とき 12月12日(水) 受付午前9時20分～9時40分
- ところ ふれあいセンター
- 対象 満1歳6か月～6歳
- 料金 無料
- 持ち物 母子健康手帳と子どもの歯ブラシ2本
- ※必ず歯磨きをしてきてください。希望者には歯の染め出しも行います
- 詳細・申込 12月11日(火)までに、ふれあいセンター⑤2000へ

みまもりんご通信

市では、高齢者の皆さんが住み慣れた地域で安心して暮らせるようにさまざまなサービスを実施しています。

認知症支援活動を紹介します!



○「認知症初期集中支援チーム」の活動

市では、認知症になっても自立した生活を送っていけるよう、医療や介護の専門職がチームとなって、本人や家族に対し相談対応や支援を行っています。

認知症の進行を緩やかにし、より長く在宅生活を続けるためには、早期の診断・治療がとても大切です。皆さんの周りに、認知症が疑われ支援が必要と思われる方がいましたら、まずは下記までご相談ください。

- 詳細 さざえあいセンター(地域包括支援センター) ④3077

通年型介護予防教室

いきいきシニアプログラム

一緒に健康づくりに取り組んでみませんか!

年齢を重ねても介護が必要な状態になることなく、元気な体で毎日が過ごせるよう、柔軟体操、筋トレ、軽運動などの介護予防体操と、口腔ケア、服薬管理、健康に関する講話を行う通年型介護予防教室を開催します。参加を希望される方はお気軽にお問い合わせください。

- とき 毎週火曜日 午前10時～正午
- ところ ショッピングプラザAiAi 2階多目的ホール
- 対象 要介護・要支援認定を受けていない、65歳以上の高齢者の方
- 定員 おおむね30人(先着順)
- 詳細・申込 高齢者支援係④2121へ

快適な居住空間の中、お食事や趣味の時間を楽しくお過ごしいただけます

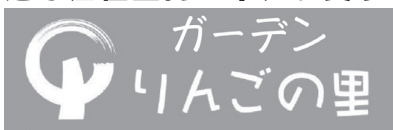

サービス付き高齢者向け住宅

「安心」に支えられた「自由」な暮らしを りんごの里グループが支えます

【お問い合わせ】

晴見3条北8丁目3番5号

☎ 52-3650

↓1人部屋12帖、2人部屋20帖



↑リビング

募集



市立病院職員採用登録試験

市立病院では、平成31年度の職員採用登録試験を行います。

●職種・資格

・事務職 高校卒業または平成31年3月に卒業見込みで平成9年4月2日以降に生まれの方

●登録人員 若干名

●試験日 1月6日(日)

※ 試験日時は応募者に別途通知します

●申込書 市立病院のホームページからダウンロードまたは市立病院職員係で配布

●提出書類 市立病院が交付する登録試験申込書、卒業(見込み)証明書、成績証明書、受験票返送用切手 372円分

●申込期間 12月3日(月)～14日(金)(消印有効) 午前8時30分～午後5時まで

※ 土・日曜日は除く

●詳細・申込 市立病院職員係 ☎2131へ



滝川自衛隊クリスマスコンサート

滝川自衛隊では、クリスマスコンサートを開催します。第11音楽隊の演奏、滝川駐屯地しづき太鼓の演武のほか、オペラ歌手給前孝春氏の出演もあるなど、盛りだくさんの音楽イベントです。ぜひご来場ください。

●とき 12月16日(日) 午後2時～(開場午後1時)

●ところ たきかわ文化センター

●詳細 陸上自衛隊滝川駐屯地第10普通科連隊第1科広報班 ☎2141

年末年始のパスポート申請・交付のご案内

市での年内のパスポート申請受け付けは、12月27日(木)までとなります。それ以降の受け付け分は年始受け付け扱いとなり、通常の申請より日数を要しますのでお早めに手続きをお願いします。また、年内にパスポートの受領を希望する場合は、12月13日(木)までに申請が必要です。

※ 書類に不備があった場合、年内に交付できない場合があります



●年始の申請・交付受け付け

年始の申請・交付の受け付けは、1月4日(金)から開始します。パスポートは申請から交付するまでに2週間程度を要するため、渡航予定がある方は、お早めに手続きをお願いします。

▶お問い合わせ 戸籍年金係 ☎2121

井上宏美氏が北海道社会貢献賞を受賞

このたび、井上宏美氏(吉野1南6)が北海道社会貢献賞を受賞され、11月13日、その報告をするために市長室を訪れました。

域における消費者利益の擁護、増進に貢献していることが認められ、今回の受賞となりました。

井上氏は、平成14年に「砂川消費者協会」の設立に尽力し、同14年10月から同19年3月まで会長として消費者知識の普及啓発に努めるなど多大な功績がありました。また、現在は同協会の顧問に就任し、引き続き地



受賞報告に訪れた井上氏

クリスマスローストチキン

ご予約承り中!

- ・四国産地養鳥、道内産若鶏
- ・道内産レッグ、USAレッグ
- ・自家製ソーセージ



肉のさいとう 砂川市東1条北3丁目1-2 TEL 52-2958 FAX 54-4129

JAバンク北海道
お肉やお米が当たる! 当

北海道!!

トーンと当たる

11/10
12/28

JAバンク

冬の貯金キャンペーン実施中!!

詳しくは、窓口までお問合せ下さい

JA新すなかわ TEL:54-3181



12月3日～9日は障害者週間です

～ともに支え合うまちづくりを目指して～

「障害者週間」とは、障がい者の福祉についての関心と理解を深めるとともに、障がいのある人が社会・経済・文化などあらゆる分野の活動に積極的に参加する意欲を高めることを目的として、障害者基本法で定められた週間です。

障がいの有無にかかわらず、誰もが相互に人格と個性を尊重し、ともに支え合う社会の実現に向け、身近なこととして考えてみましょう。



砂川市の各障害者手帳所持者数（平成30年3月末現在）

- 身体障害者手帳 1,207人
- 療育手帳 266人
- 精神障害者保健福祉手帳 123人



障がい者の生活を守る主な法律

- ❖障害者総合支援法…平成18年4月に「障害者自立支援法」として施行され、すべての障がい者が障害福祉サービスに係る給付や地域生活支援事業などの総合的な支援を受けることができるようになりました。また、平成25年4月からは「障害者の日常生活及び社会生活を総合的に支援するための法律」へと名称が変わり、対象者やサービスが拡充されました。
- ❖障害者虐待防止法…平成24年10月に施行され、虐待を受けていると思われる障がい者を発見した場合は、速やかに市町村や都道府県に通報する義務が定められています。市では「砂川市高齢者及び障害者虐待防止連絡協議会」を設置し、虐待の防止に向けた関係機関による情報共有や研修などを行うとともに、医療・福祉専門職による虐待防止支援チーム会議において事実関係の調査を実施し、虐待の有無を判断しています。虐待を未然に防ぎ、早期発見と対応が可能となるように、周囲から見て虐待が疑われる場合は、社会福祉係までご連絡ください。
- ❖障害者差別解消法…平成28年4月に施行され、障がいのある人への差別をなくすことで、障がいのある人もない人も、ともに生きる社会の実現を目的としています。この法律では、障がいを理由として、正当な理由なくサービスの提供を拒否・制限・条件をつける「不当な差別的取り扱い」を禁止するとともに、障がい者から何らかの助けを求める意思表示がある際の「合理的配慮の提供」を求められています。



ヘルプマークとヘルプカード



ヘルプマーク

ヘルプマークとは、援助や配慮を必要としていることが外見からは分かりづらい方が、周囲の方に配慮を必要としていることを知らせたり、援助を受けやすくしたりするマークです。ヘルプマークを身に着けている方を見かけたら、電車やバス内で席を譲るなど、思いやりのある行動をお願いします。



ヘルプカード

ヘルプカードとは、裏面に緊急連絡先などをあらかじめ記載することで、障がいなどをお持ちの方が、緊急時や日常生活の中で困ったときに、周囲に支援や理解を求めるためのカードです。ヘルプカードを所持していたり、提示された場合は、カードに書いてある内容に沿った支援をお願いします。

【ヘルプマーク・ヘルプカードの配布】

配布を希望する対象者に、社会福祉係（市役所1階⑧窓口）で配布しています。

- ❑ヘルプマーク…障がいや難病、妊娠初期の方など、外見からは援助や配慮を必要としていることが分かりづらい方
- ❑ヘルプカード…障がいなどの理由により周囲から手助けが必要な方

【詳細】社会福祉係④2121

創業セミナー④「人材確保と人材育成について」

商工会議所では、市内で創業を検討している方などを対象に入門的な内容の創業セミナーを実施します。

◆とき 12月10日(月) 午後6時～7時30分

◆ところ 商工会議所2階 大会議室

◆対象 創業に関心のある方、創業後5年未満の方、経営の基礎について学び直したい方 など

◆定員 20人

◆講師 キャリアコンサルタント 大本 佳典 氏

▶詳細・申込 所定の参加申込書に必要事項を記入し、商工会議所⑤294へ

※ 参加申込書は、商工会議所・市役所商工観光係・SuBACoに設置のほか、市ホームページからダウンロードできます

市内の企業で頑張る若手従業員へインタビュー!!

ジョブスタ VOL.21 お仕事レポート



株式会社サンテックス



▶住所

西1条南21丁目4-34

▶連絡先

⑤2674



発電所の機械メンテナンス作業、発電所内の草刈りや除雪作業を主に行っています。

❑どんな職場ですか？

20代から70代までの幅広い年齢層の従業員がいるため、世代間の連携がとりやすく、働きやすい職場です。仕事内容は、専門的な知識や技術が必要な機械メンテナンスから草刈り作業まで幅広い仕事をしています。技術向上のための資格取得を会社が支援したり、長く働いていたいと思えるような職場環境作りをしてくれるなど、人として成長できる職場です。

❑メッセージをどうぞ!!

私たちは、主に発電所の維持管理業務を行っています。発電するために必要な機械のメンテナンスを行い、皆さんの生活を陰で支えています。メンテナンス作業をするには、専門的な知識が必要で、いろいろな資格を取得する必要があります。知識や技術を習得することは大変ですが、将来の自分にとって大きな力となり、必ず役立つものとなります。我が社は、若者を積極的に雇用し、社会人としての成長を皆で支えていけるような働きやすい職場環境を目指しています。皆さんの快適な生活を支えるため、ぜひ、一緒に働いてみませんか？



石田 勝平さん

☎ 詳細 企業労政係⑤2121

12月

暮らしのカレンダー

- 1 (土) ㊦おはなしのいずみちびっこ版 11:00～
- 2 (日) ㊤手づくりマーケット in ゆう 10:00～
㊤1歳児パクパクひろば(29年11月生) 9:45まで受付
㊤子育てひろば 10:00～
- 3 (月) ㊤ゆう百歳体操 10:00～
㊤市民健康・栄養相談 13:00～
- 4 (火)
- 5 (水) ㊤いきいき広場(65歳以上) 10:00～
㊤ゆうゆうひろば「サイバーホイールで遊ぼう」15:00～
- 6 (木) ㊤ゆう百歳体操 10:00～
- 7 (金) ㊤無料法律相談(前日までに予約) 13:00～
- 8 (土)
- 9 (日)
- 10 (月) ㊤ゆう百歳体操 10:00～
㊤いきいき広場(65歳以上) 10:00～
- 11 (火)
- 12 (水) ㊤1歳6か月児健診(29年4・5生) 9:30～受付
㊤フッ素塗布 9:20～受付
- 13 (木) ㊤ゆう百歳体操 10:00～
㊤こころの健康相談 14:00～
- 14 (金)
- 15 (土) ㊦おはなしのいずみプラスワン 14:00～
- 16 (日) ㊤滝川自衛隊クリスマスコンサート 14:00～
- 17 (月) ㊤認知症を抱える家族の交流会 10:00～
㊤ゆう百歳体操 10:00～
- 18 (火) ㊤ゆういきいきサロン 10:00～
- 19 (水) ㊤乳児健診(30年8月生) 12:45～受付
㊤乳児健診(30年5月生) 13:15～受付
- 20 (木) ㊤ゆう百歳体操 10:00～
㊤いきいき広場(65歳以上) 10:00～
- 21 (金)
- 22 (土) ㊦レコードコンサート 10:00～
- 23 (日)
天皇誕生日
- 24 (休) ㊤ゆう百歳体操 10:00～
振替休日
- 25 (火) ㊤いきいき広場(65歳以上) 10:00～
- 26 (水)
- 27 (木) ㊤ゆう百歳体操 10:00～
㊤赤ちゃんのおはなしばたけ 11:00～
- 28 (金)
- 29 (土) 市役所閉庁(～1月3日)
市立病院閉院(～1月3日)
- 30 (日) ㊤ゆう手打ちそば講座 ①9:30～②10:30～③11:30～
- 31 (月)

㊤=市役所 ㊦=公民館 ㊦=図書館 ㊤=滝川保健所
㊤=ふれあいセンター ㊤=地域交流センターゆう
㊤=総合福祉センター ㊤=その他

子ども手づくり絵本教室

画用紙と色紙で一から絵本を作ります。世界で1冊だけのオリジナル絵本を作ってみませんか。

- とき 12月27日(木) 午後1時～4時30分
- ところ 図書館2階 研修室
- 対象 小学生
- ※ 1・2年生は保護者同伴
- 定員 8人(先着順)
- 詳細・申込



12月1日(土)～15日(土)までに、図書館☎3819へ



ご寄付に感謝します

(敬称略)

- ☆ゼリー菓子ほか572個
◇災害支援として
(株)ホリ 代表取締役社長 堀安規良
- ☆清涼飲料水799本
◇災害支援として
北海道コカ・コーラボトリング(株)リテール事業部
滝川販売課 課長 渡辺次伸
- ☆タオル60枚
◇児童福祉施設用として 寺島竜蔵(東2北2)
- ☆絵本20冊
◇児童福祉施設用・公民館用・図書館蔵書用として
札幌地区トラック協会滝川支部 支部長 北谷武文
- ☆お菓子5箱
◇空知太学童保育所用として (株)マルハン砂川店
- ☆ゼリー菓子1,252個
◇学校給食用として
(株)ホリ 代表取締役社長 堀安規良
- ☆雑巾54枚
◇空知太小学校の清掃活動用として
すみれ町内会(婦人部) 会長 岩井和美



12月の休日当番医

	一般診療	歯科診療
2 (日)	砂川慈恵会病院☎2300	定岡歯科医院0164-32-4118 (妹背牛町1区9)
9 (日)	市立病院☎2131	なかむらファミリー歯科☎2282 (滝川市滝の川町東3丁目1147-7)
16 (日)	すながわ耳鼻咽喉科☎3387	中神歯科医院0164-35-2456 (沼田町南1条1丁目6-43)
23 (日)	市立病院☎2131	多比良歯科医院☎3510
24 (休)		北竜町立歯科診療所0164-34-2656 (北竜町字和2-17)
備考	診療は9時から17時で、夜間診療は電話センター☎2196へ照会を	診療は9時から12時
	※ 年末年始の休日当番医は12月15日号に掲載します	



白馬に魅せられて
(第 54 回砂川を紹介する写真 スマホ・インスタ部門 市制施行 60 周年記念最優秀賞 阿部良栄氏)