

No. 2154

広報 平成31年3月1日号

すながわ



雪上を疾走!
(子どもの国ウィンターフェスティバル)

第19回統一地方選挙

4/7(日)

北海道知事選挙
北海道議会議員選挙

■告示日 知事選挙 3月21日(祝)
道議会議員選挙 3月29日(金)

4/21(日)

砂川市長選挙
砂川市議会議員選挙

■告示日 ともに4月14日(日)

市選挙管理委員会では、4月7日投票の知事・道議会議員選挙、4月21日投票の市長・市議会議員選挙に向けて、2月18日、実施本部を設置しました。知事選挙告示の3月21日以降は土・日曜日でも午前8時30分から午後8時まで毎日業務を行います。

市長・市議会議員選挙立候補届出説明会

4月21日に執行される市長・市議会議員選挙の立候補届に関する説明会を開催します。

関係者（候補者1人につき2人以内）は、必ずご出席ください。

◆とき 3月15日(金)
午後1時30分～

◆ところ 市役所3階 大会議室

立候補届出書類などの事前審査
市長・市議会議員選挙の立候補予定者の立候補届出書類および選挙公報などの事前審査を行います。

立候補を予定されている方は、この期間中に審査を終えるようお願いいたします。

◆とき 3月22日(金)、23日(土)
午前8時30分～午後5時

◆ところ 市役所3階 中会議室

郵便等投票の申請はお早めに

身体に次のような重度の障がいがあり、投票所に行けない方のために、自宅で投票ができる不在者投票制度（郵便等投票）があります。該当される方で、すでに郵便等投票証明書の有効期限が切れている方や、新たに手続きをされる方はお早めに申請してください。

◆請求期限

各選挙投票日の4日前まで

◆対象者

身体障害者手帳、戦傷病者手帳または介護保険被保険者証を持っている方で、次の項目に該当する方

【身体障害者】

- ・両下肢、体幹、移動機能の障害程度が1級または2級の方
- ・心臓、じん臓、呼吸器、ぼうこう、直腸、小腸の障害程度が1級または3級の方
- ・免疫、肝臓障害が1級から3級の方

【戦傷病者】

- ・両下肢、体幹の障害程度が特別項症から第2項症までの方
- ・心臓、じん臓、呼吸器、ぼうこう、直腸、小腸、肝臓の障害程度が特別項症から第3項症までの方

【介護保険法上の要介護者】

要介護状態区分が要介護5の方

◆郵便等投票証明書の有効期限

発行日から7年間

※ 要介護者は、発行日から介護保険の被保険者証に記載されている認定の有効期間の末日までです

郵便等投票の代理記載制度

郵便等投票の対象者で、次のような重度の障がいのある方は、あらかじめ選挙管理委員会に届け出た選挙権のある方に代理で記載させ、投票をすることができます。

◆対象者

【身体障害者】

上肢または視覚の障害程度が1級の方

【戦傷病者】

上肢または視覚の障害程度が特別項症から第2項症までの方

※ 代理記載制度に関する申請書などは市選挙管理委員会にありますので、お問い合わせください



明るい選挙の
イメージキャラクター
めいすいくん

■お問い合わせ

市選挙管理委員会 ☎ 2121

75歳以上の方と65～74歳で一定の障がいがある方へ 後期高齢者医療制度のお知らせ ～ 高額介護合算療養費および医療費通知 ～

◆高額介護合算療養費

医療と介護の両方を利用している世帯の自己負担を軽減する制度です。

同じ世帯の被保険者が、1年間に支払った後期高齢者医療制度と介護保険の自己負担額の合計が限度額を超えたときは、その超えた額が後期高齢者医療制度および介護保険から支給されます。なお、手続きには保険係窓口での申請が必要となります。

※ 後期高齢者医療制度または介護保険の自己負担額のいずれかが0円の場合は対象となりません。また、支給額が500円以下の場合には支給されません

医療費の自己負担額

月単位で計算する「高額療養費」支給後の自己負担額の1年間の合計

介護サービス利用の自己負担額

月単位で計算する「高額介護（予防）サービス費」支給後の自己負担額の1年間の合計



高額医療・高額介護合算療養費の自己負担限度額

高額医療・高額介護合算療養費

限度額を超えた分を支給

◆自己負担限度額表（平成29年度分）

【1年分の自己負担額の計算期間：8月1日～翌年7月31日】

負担割合	区分		自己負担額の合計の基準額
3割	現役並み所得者		67万円
1割	一般		56万円
	住民税非課税世帯	区分Ⅱ（※1）	31万円
		区分Ⅰ（※2）	19万円

※1 世帯全員が住民税非課税で区分Ⅰに該当しない方

※2 世帯全員が住民税非課税であり、世帯全員の所得が0円（公的年金収入のみの場合、その受給額が80万円以下）、または高齢福祉年金を受給している方

◆高額介護合算療養費勧奨通知の発送時期

高額介護合算療養費の勧奨通知は、支給対象となる方に例年1月から2月に発送していましたが、平成29年度分（計算対象期間：平成29年8月1日～同30年7月31日）は、3月中旬ごろに発送予定です。

◆医療費通知を全世帯へ送付します

これまでは希望者にお送りしていましたが、平成29年9月送付分より全受診者にお送りしています。なお、発行時期は従来の9月と翌年3月に変更ありません。次回の発行は平成31年3月（平成30年7月～12月診療分）です。

なお、医療費通知の送付を希望されない方は保険係までご連絡ください。

◆医療費通知は皆さんの受診状況についてお知らせするもので、請求書ではありません。

また、この通知を受け取られたことで、申請等の手続きをされる必要はありません。

【お問い合わせ】北海道後期高齢者医療広域連合011-290-5601または保険係⑤2121



各種団体等のイベント情報をお待ちしています。取材に伺いますので、広報広聴係 ☎ 2 1 2 1 までご連絡ください。

冬も子どもの国で楽しもう！

(2月3日 北海道子どもの国ほか)

「子どもの国ウインターフェスティバル」が開催され、会場には大人から子どもまで約2,000人が訪れました。屋内のステージショーでは大きな拍手が沸き上がり、外では陸上自衛隊滝川駐屯地の皆さんが作製した60m級の大型滑り台やスノーラフティングなどを楽しみ、家族でにぎわいました。



●餅まきにも多くの人が集まりました

穴田 玖舟さん テレマークスキー世界選手権出場！！

穴田玖舟さん（札幌大2年）が2月12日から18日までスロベニア共和国で行われる「テレマークスキー世界選手権大会」への出場報告のため、2月8日に市長室を訪れました。

5年連続の世界選手権出場となった穴田さんは、20歳まで出場できる世界ジュニアと年齢制限のないワールドカップに出場しました。

出発前、前年7位で惜しくも入賞を逃した世界ジュニアに触れ、「良い滑りをしたい」「自信はある」と話してくれました。

世界の舞台で戦った経験を報告に来てくれることをお待ちしております！



田中 邑奈さん ピアノのアジア大会で銀賞！！

田中邑奈さん（石山中2年）が神奈川県で行われた「第20回ショパン国際ピアノコンクール in アジア」のコンチェルト AB 部門で見事銀賞を受賞し、その結果報告のため、2月8日に市長室を訪れました。

田中さんは、「満足のいく演奏はできなかつたけれど、銀賞がとれてよかった」と大会を振り返りました。来年は高校受験の勉強のため大会出場を見送るとのことですが、「高校生になってからチャンスがあればまた大会に出場したい」と話してくれました。

今後のさらなる活躍を期待しています！



齊藤 あおいさん 剣道の発表会で全国大会に出場！！

齊藤あおいさん（砂川小6年）が「第41回日本剣道少年団研修会（体験・実践発表会）」の北海道地区大会小学生の部において最優秀賞に選ばれ、東京都で開催される全国大会への出場報告のため、2月12日に市長室を訪れました。

この大会は剣道体験や実践活動を文章で表す大会で、齊藤さんは、砂川錬心館で剣道の技術を磨くかたわら、普段からたくさんの本を読む読書好きでもあるとのことで、「剣道と私の成長」と題した今回の作品は、大人顔負けの文章でした。

春には中学生になる齊藤さん。これからも頑張ってください！



ま ち の 話 題

□ホームページ「すながわTOPICS」でも紹介中！■□

<http://www.city.sunagawa.hokkaido.jp>

食いつけわかさぎ！

(2月2日 オアシスパーク)

「ジャリン子冬体験塾」が行われ、小学生までの子どもたち26人と保護者19人が参加し、わかさぎ釣りを楽しみました。最初はなかなか釣れずに苦戦していましたが、徐々に「釣れたー！」と喜びの声が聞こえてくるようになりました。閉会式後には、お汁粉やわかさぎの天ぷらがふるまわれ、冷えた体を温めました。



●わかさぎ釣れたよ！

幻想的な光を楽しむ

(2月11日 公民館)

「砂川市市制施行60周年記念事業第51回市民文化祭文化祭de紙袋ランタン」が開催されました。学童保育所や放課後学校など、さまざまな団体から410個の紙袋ランタンが寄せられ、皆さんが一つ一つ手作りした紙袋の中から光が漏れており、ランタンの暖かな光を楽しみました。



●紙袋から漏れる光が模様をより浮き出していました

菊地徳倫氏が 北海道善行賞を受賞

このたび、菊地徳倫氏[®](東1南13)が交通安全実践者として北海道善行賞を受賞され、2月7日、その報告をするために市長室を訪れました。

菊地氏は、平成2年6月から現在に至るまでの28年間に渡り、砂川市交通安全指導員を務められ、通学路での交通指導に当たるなどの実践活動を行っています。その永年に渡り交通安全の意識の高揚



受賞報告に訪れた菊地氏

に多大な貢献をされたことが認められ、今回の受賞となりました。

尾崎静夫氏が 旭日小綬章を受章

このたび、尾崎静夫氏[®](北光)が旭日小綬章を受章され、1月31日、その報告をするために市長室を訪れました。

尾崎氏は、昭和62年5月から平成27年4月まで7期28年の永きに渡り、市議会議員として活躍されました。この間、平成11年5月から副議長、同15年5月から同19年4月まで議長を歴任されるなど、市政の発展と地方自治の振興に大きく貢献されました。その永年の活動が評価され、このたびの受章

となりました。なお、平成21年には北海道社会貢献賞、同30年には砂川市特別功労表彰を受賞されています。



受章の報告をする尾崎氏

お知らせ



平成31・32年度の 物品等取引申請の受付

入札によらないで、小規模修繕を含む工事の請け負いや製造の請け負い、物品販売、委託業務、その他の取り引きを市と行うには、砂川市物品等取引申請書を提出し、登録する必要があります。市との取り引きを希望される方は、必ず登録をしてください。登録をしなければ市と取り引きができません。

- ※ 申請書は、契約管財係に設置のほか、市ホームページからダウンロードできます。競争入札参加資格審査申請をされた方は必要ありません
- 申請受付 3月1日(金)～
- ※ できる限り、3月中に申請してください
- 申請先 市役所2階 契約管財係
- 詳細 契約管財係④212

指定ごみ袋の配布

次の要件に該当する世帯に指定ごみ袋を配布しています。なお、4月1日以降に申請すると配布枚数が少なくなりますので、お早めに手続きをお願いいたします。

- 申請受付 3月1日(金)～
- 申請先 環境衛生係④番窓口
- 対象
 - ・生活保護受給世帯
 - ・同居するすべての世帯員が申請時に市民税非課税である世帯
 - ・砂川市紙オムツ利用券交付事業実施要綱に基づく支給対象の方と同居する世帯
- 持ち物 印鑑
- 詳細 環境衛生係④212

軽自動車等の各種変更手続きは3月中に

軽自動車税は、毎年4月1日現在の軽自動車等(軽自動車、原動機付自転車、小型特殊自動車、二輪の小型自動車)の所有者に掛かる税金です。廃車や譲渡、住所の移転など

があった場合、3月末までに手続きが行われなければ4月1日現在の所有者に納税通知書が送られます。変更があった方は、3月中に手続きをお願いいたします。

※ 軽自動車等の種類によって手続き先が変わりますので、詳しくはお問い合わせください

- 詳細 資産税係④2121

募集



特別支援教育支援員募集

教育委員会では、市内小・中学校の通常学級において、特別な教育的支援を必要とする児童・生徒に学習上のサポートを行う特別支援教育支援員を募集します。

- 資格 教員免許および普通自動車免許を有する方
- 募集人員 1人
- 採用日 4月1日
- 申込方法 顔写真を貼った市販の履歴書および教員免許状の写し、運転免許証の

写しを持参または郵送
● 詳細・申込 3月15日(金)までに、学校教育係④2121へ

交通災害共済加入者募集

平成31年度交通災害共済の加入者を募集しています。万一の交通事故に備えて、家族そろって加入しましょう。

- 共済期間 4月1日(年度途中)に加入した場合は加入日)～平成32年3月31日
- 会費 年間1人400円
- 対象 中空管内に住居登録している方(就学のため管外に居住している方も加入できます)
- 申込方法 町内会を通じて配布される申込書に必要事項を記入のうえ、生活交通係⑤番窓口または北門信用金庫窓口へ

※ 私有地(駐車場、私道、踏切内、公園など)での事故は対象にはなりませんので、見舞金請求時はご注意ください

- 詳細・申込 3月29日(金)までに、生活交通係④2121へ

水道

についての
お問い合わせは...

中空知広域水道企業団

フリーアクセス
(通話料金無料)

オイシイミズ

砂川営業所(砂川市役所1階)

080-080-01432

TEL 54-2121

料金のお支払いには、
便利な口座振替を

TEL.53-3831 FAX.53-2126

砂川シニア倶楽部 選手募集

北海道還暦軟式野球連盟所属「砂川シニア倶楽部」では選手を募集しています。まだまだ元気な高齢者仲間と往時に帰って楽しく野球をしませんか。

◆対象 2020年3月末日で満60歳以上の方

【詳細・申込 (3月10日まで)】

是枝 090-3462-1446 または 佐々木 090-5073-2659

職能校入校生追加募集

北海道障害者職業能力開発校では、平成31年度入校生の追加募集を行います。

●受付期間 4月8日(月)まで

●選考日 3月4日(月)、19日(火)、4月12日(金)

※ 詳細は、北海道障害者職業能力開発校またはハローワークへお問い合わせください

●詳細・申込 北海道障害者職業能力開発校⑤2774へ

健康福祉



市民健康・栄養相談

健康・栄養相談のほか、血圧・血糖値などの測定や健診結果の相談にも応じます。また、乳幼児の計測や発達・栄養・育児などの相談も行っています。

●とき 3月4日(月) 午後1時～3時

●ところ ふれあいセンター
●詳細・申込 ふれあいセン

ター⑤2000へ

こころの健康相談

こころの病気についてのさまざまな相談やストレス・思春期の問題・認知症の問題などに専門医が相談に応じます。

●とき 3月14日(木) 午後2時～4時30分

●ところ 滝川保健所

●詳細・申込 3月13日(水)の午後4時までに、滝川保健所④6201へ

後期高齢者健康診査

4月の健診を次のとおり行います。なお、すでに生活習慣病で治療を受けている方は主治医と相談のうえ、申し込みください。

●とき 4月1日(月)～10日(水)

●ところ 細谷医院、明円医院、村山内科医院、いとう内科循環器科クリニック、砂川慈恵会病院

●対象 後期高齢者医療保険加入者

●料金 400円

●詳細・申込 3月1日(金)～11日(月)までに、ふれあいセンター⑤2000へ

みまもりんご通信

市では、高齢者の皆さんが住み慣れた地域で安心して暮らせるようにさまざまなサービスを実施しています。

高齢者サービスを紹介するリン!



○居宅介護住宅改修資金貸付

介護保険制度を利用して住宅改修工事を行い、改修費が20万円を超えた場合、50万円を限度として無利子で資金を貸し付けします。

【対象】

市税の滞納がない、償還能力があるなど、一定の条件を満たす方

●詳細 高齢者支援係④2121

通年型介護予防教室
いきいきシニアプログラム

一緒に健康づくりに取り組んでみませんか?

年齢を重ねても介護が必要な状態になることなく、元気な体で毎日が過ごせるよう、いきいき体操や筋トレなどの介護予防運動および口腔ケアや服薬管理

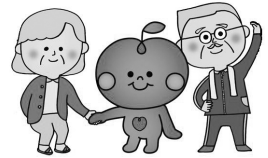

などの健康に関する講話を行う通年型介護予防教室を開催します。参加を希望される方は、お気軽にお問い合わせください。

◆とき 毎週火曜日(午前10時～正午)

◆ところ ショッピングプラザAiAi 2階 多目的ホール

◆対象 要介護・要支援認定を受けていない、65歳以上の高齢者の方

◆定員 おおむね30人(先着順)

◆詳細・申込 高齢者支援係④2121へ

快適な居住空間の中、お食事や趣味の時間を楽しくお過ごしいただけます

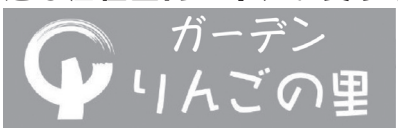

サービス付き高齢者向け住宅

「安心」に支えられた「自由」な暮らしをりんごの里グループが支えます

【お問い合わせ】

晴見3条北8丁目3番5号

☎ 52-3650

↓1人部屋12帖、2人部屋20帖



↑リビング



自立支援教育訓練
給付金制度

市では、母子家庭の母および父子家庭の父が就業に役立つ資格や技能を取得するため、指定された講座を受講した場合、受講料の一部を支給し自立を支援します。希望される方は、受講申し込み前にご相談ください。

●対象 児童扶養手当受給者など

献血にご協力を!!

3月の日程は次のとおりです。ご協力をお願いします。

3月7日(木)	
消防署	10:00～11:30
北海道障害者職業能力開発校	12:00～12:30
市役所	13:45～16:00

※ 日程、時間に変更になる場合があります
●詳細 社会福祉係 ☎ 2 1 2 1

- 対象講座 雇用保険制度の指定教育訓練講座など
- 支給額 修了した講座の受講料の60%(上限額20万円)
- 詳細・申込 子育て支援係 ☎ 2 1 2 1 へ

高等職業訓練促進
給付金制度

市では、母子家庭の母および父子家庭の父の就業を支援するため、看護師や保育士などの資格を取得するために1年以上養成機関を受講する場合、その期間中の生活費や交通費の一部を3年を上限に支給します。希望される方は、事前にご相談ください。

●対象 児童扶養手当受給者など

1歳児パクパク広場

- とき 3月4日(月) 午前10時～(受付9時45分まで)
- ところ ふれあいセンター
- 対象 平成30年2月生まれ

- 対象資格 看護師、保育士、介護福祉士、理学療法士、作業療法士など
- 詳細・申込 子育て支援係 ☎ 2 1 2 1 へ

フツ素塗布

虫歯予防のため定期的(6か月ごと)にフツ素塗布を受けましょう。

●とき 3月13日(水) 受付午

- 内容 育児交流会、身体計測、個別相談、歯科相談、栄養相談(試食あり)
- 持ち物 母子手帳・子ども用エプロン・スプーン・おしぼり・歯ブラシ
- 詳細 ふれあいセンター ☎ 2 0 0 0

ふれあいセンター講座・サークル作品展

- ◆とき 3月6日(水)～13日(水)
- ※ 土・日曜日は除く、最終日は正午まで
- ◆ところ ふれあいセンター1階 ロビー
- ◆展示 【講座】木工、陶芸(ろくろ)
- 【サークル】七宝焼、陶芸、木工、手芸(文化刺繍)
- ▶お問い合わせ ふれあいセンター ☎ 2 0 0 0



ふれあいセンター 平成31年度講座生募集

- 対象 おおむね60歳以上の市民
- 定員 下記一覧表のとおり(先着順)
- 料金 初めて受講する方は無料(同じ講座を再度受講される方は、サークル会員と同じ扱いとなり入館料100円が必要) ※ 陶芸は別途材料費が必要

講座名	期間	時間	定員	講師
健康体操(健美操)	4～3月 月2回・火曜日	10:00～11:30	40人	土田 雅子氏
太極拳	4～3月 月2回・木曜日	10:00～11:15	30人	矢野 美恵氏
フォークダンス・ストレッチ体操	4～3月 月2回・水曜日	13:00～15:00	30人	梶野 悦子氏
リズムウォーキング	4～3月 月2回・木曜日	13:30～14:30	30人	佐藤 敬司氏
陶芸	4～3月 毎週火曜日	10:00～12:00	20人	清水 裕幸氏
ボールペン習字	4～3月 第1金曜日	14:00～16:00	10人	真鍋 麗子氏

※ センターの事業や講師の都合などにより、日程が変更になる場合があります

【詳細・申込】3月22日(金)までに、ふれあいセンター ☎ 2 0 0 0 へ

- 前9時30分～10時
- ところ ふれあいセンター
- 対象 満1歳6か月～6歳
- 料金 無料
- 持ち物 母子健康手帳と子どもの歯ブラシ2本

※ 必ず歯磨きをしてきてください。希望者には歯の染め出しも行います

●詳細・申込 3月12日(火)までに、ふれあいセンター ☎ 2 0 0 0 へ

3月 暮らしのカレンダー

- 1 (金) ⑤砂川高校卒業式 10:00～
⑥市無料法律相談(前日までに予約) 13:00～
- 2 (土) ⑧おはなしのいずみ ちびっこ版 11:00～
⑨市日曜申告、休日納税相談 9:00～
- 3 (日) ⑩砂川キッズジャズスクール「KIDS JAZZ TIME 2nd」 14:00～
⑪1歳児パクパクひろば(30年2月生) 9:45まで受付
- 4 (月) ⑫ゆう百歳体操 10:00～
⑬市民健康・栄養相談 13:00～
- 5 (火) ⑭いきいき広場(65歳以上) 10:00～
- 6 (水) ⑮ふれあいセンター講座・サークル作品展(～13日)
- 7 (木) ⑯ゆう百歳体操 10:00～
- 8 (金)
- 9 (土)
- 10 (日)
- 11 (月) ⑰ゆう百歳体操 10:00～
- 12 (火) ⑱市内中学校卒業式
⑲フッ素塗布 9:30～受付
- 13 (水) ⑳3歳児健診(28年1・2月生) 9:30～受付
㉑ゆうひろば「ブラシ絵であそぼう」 15:00～
- 14 (木) ㉒ゆう百歳体操 10:00～
㉓こころの健康相談(前日までに予約) 14:00～
- 15 (金) ㉔いきいき広場(65歳以上) 10:00～
㉕子ども人形劇フェスティバル in SUNAGAWA2019(～17日) 13:30～
㉖おはなしのいずみ プラスワン 14:00～
- 17 (日)
- 18 (月) ㉗子育てひろば 10:00～
㉘認知症を抱える家族の交流会 10:00～
㉙ゆう百歳体操 10:00～
- 19 (火) ㉚市内小学校卒業式
- 20 (水) ㉛いきいき広場(65歳以上) 10:00～
㉜乳児健診(30年11月生) 12:45～受付
㉝乳児健診(30年8月生) 13:15～受付
- 21 (祝) ㉞ゆう百歳体操 10:00～
春分の日
- 22 (金)
- 23 (土)
- 24 (日)
- 25 (月) ㉟いきいき広場(65歳以上) 10:00～
㊱ゆう百歳体操 10:00～
- 26 (火)
- 27 (水) ㊲ゆういきいきサロン 10:00～
- 28 (木) ㊳赤ちゃんのおはなしばたけ 11:00～
- 29 (金)
- 30 (土)
- 31 (日) ㊴第2回キッズ落語全国大会 in 砂川 9:30～

市＝市役所 公＝公民館 図＝図書館 保＝滝川保健所
 ⑤＝ふれあいセンター ⑯＝地域交流センターゆう
 ㉗＝総合福祉センター ㉚＝小学校 ㉜＝中学校
 ㉞＝砂川高校 ㉟＝その他

都市鉱山からつくる！ みんなのメダルプロジェクト

受付 **3/29 (金)** まで

(公財)東京オリンピック・パラリンピック競技大会組織委員会では、東京2020大会で使用されるメダルを使用済み携帯電話などの小型家電から製作するプロジェクトを実施しており、市窓口などで回収を行っていましたが、メダルの製造に必要な回収量に到達する見込みが立ったことから、3月29日(金)をもって受け付けを終了します。終了日以降の受け付けはできませんので、ご承知おきください。

- ◆対象品目 携帯電話、スマートフォン、ノート型パソコン(デスクトップ型は不可)
- ◆回収場所 環境衛生係④番窓口または窓口横の回収ボックス

※ 終了日以降の小型家電の処分については、メーカーや販売店にご相談ください

【お問い合わせ】 環境衛生係④ 2 1 2 1

休日納税相談の実施

- 納期限が過ぎてしまい気になっている方
- 高額な税や料金でお困りの方
- 生活状況が変化したため、期限内に納付できずお困りの方
- 平日は忙しくて納税相談に来られない方

このような方のために、市では休日納税相談を実施します。電話でのご相談やお問い合わせも受け付けていますので、お気軽にご利用ください。

- ▶とき 3月3日(日) 午前9時～午後5時
- ▶ところ 納税係①番窓口
- ▶対象 市・道民税、法人市民税、固定資産税・都市計画税、軽自動車税、国民健康保険税、後期高齢者医療保険料、介護保険料

▶お問い合わせ
 納税係④ 2 1 2 1 (代表)または090-9528-5356(直通)
便利な口座振替を利用しましょう!

3月の休日当番医

	一般診療	歯科診療
3 (日)	小林産婦人科医院⑤ 4 5 2 0	フジタ歯科医院④ 8 2 1 1 (滝川市朝日町東4丁目1-4)
10 (日)	市立病院④ 2 1 3 1	杉澤歯科クリニック0164-32-2832 (妹背牛町字妹背牛385)
17 (日)	すなわが耳鼻咽喉科⑤ 3 3 8 7	グリーン歯科クリニック④ 3 4 3 4
21 (祝)		木村きよし歯科0164-23-3886 (深川市4条14番6号)
24 (日)	市立病院④ 2 1 3 1	押尾歯科医院⑤ 2 8 1 1
31 (日)		よりもと歯科医院0124-22-4618 (芦別市北4条西3丁目7-8)
備考	診療は9時から17時で、夜間診療は電話センター ④ 2 1 9 6へ照会を	診療は9時から12時

焼山線が 3月31日をもって 廃止となります

砂川～歌志内間を運行する北海道中央バスの「焼山線」は、利用者の減少や砂川・歌志内両市で負担する運行経費の赤字補てん額の増加に加え、「歌志内線」の優先利用などにより、歌志内市では存続は難しいとの意向です。また、砂川市としては単独で路線を維持していくことは困難であり、バス路線での存続は難しいと判断し、関係機関と協議を重ねた結果、「焼山線」は3月31日をもって廃止となります。ご不便をおかけしますがご理解をお願いします。

➡詳細 生活交通係⑤4 2 1 2 1

退去時は 必ず水抜きを

借家などを退去する際は、必ず使用者が水抜きをしてください。すでに空き家になっている場合、水道の水抜きは所有者または管理者が再確認してください。維持管理は所有者の責任になります。



➡詳細 中空知広域水道企業団
⑤3 3 8 3 1

市内の企業で頑張る若手従業員へインタビュー!!

ジョブスタ お仕事レポート

VOL. 24

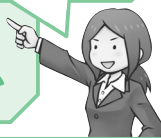

小規模多機能型居宅介護らくら砂川



▶住所
西2条北3丁目1-1
▶連絡先
⑦4 5 0 9 1

介護保険サービスの「通所・訪問・泊まり」の全てのサービスを包括的に利用できる事業所で、一昨年オープンしました。介護保険を利用したサービスはもちろん、介護のお困り事についての相談窓口です。

◆どんな職場ですか？

介護職員のコミュニケーション能力が抜群で、笑い声の絶えない職場です。らくらグループには、頑張れば頑張った分だけランクアップしていく人事制度があり、職員は向上心が強く、レクリエーション介護士や介護予防指導士など、お客様のためになる資格取得に励む職員も多く在籍しています。

◆メッセージをどうぞ！

私たちは、独自で確立した「いつまでもいきいきチャート」を使って健康測定を毎月行い、お客様に合わせて健康状態が悪化しないためのアプローチをしています。その結果が改善されていると、とても嬉しく、やりがいを感じます。また、介護保険サービスだけではなく、市内の70歳以上の方を対象に「いきいき塾」という健康塾も開塾しています。事前予約が必要ですが、タオル1本で気軽にできる体操を行い、健康で元気な方が増えるようさまざまな活動をしています。

元気で笑い声の絶えない私たちと一緒に「アクティブな体づくり」を一緒に頑張ってみませんか？



みどり
遠藤 未登里さん

➡詳細 企業労政係⑤4 2 1 2 1