

広
報

すなわ

令和元年

9/1

No.2166



新庁舎の建設工事が 始まりました



新庁舎のイメージや砂川の風景などを紹介しています。ぜひご覧ください。▶

市では、6月に完成した「砂川市庁舎建設実施設計」を基に、工事発注に向けた準備を進めてきました。この度、下記の工事施工業者と新庁舎建設工事請負契約を行いましたのでお知らせします。

今後、令和3年3月に新庁舎竣工、5月の供用開始に向けて事業を進めていきます。

【施工業者】

・建設主体工事

岩田地崎・林工務店・水島 特定建設工事共同企業体

・機械設備工事その2

五建・東洋 特定建設工事共同企業体

・電気設備工事その1

増井・平尾 特定建設工事共同企業体

【工期】 令和元年8月～令和3年3月まで



工事期間中は、ご不便をおかけします。安全に十分注意して工事を進めますので、ご理解とご協力をよろしくお願いいたします。

工事範囲周辺図

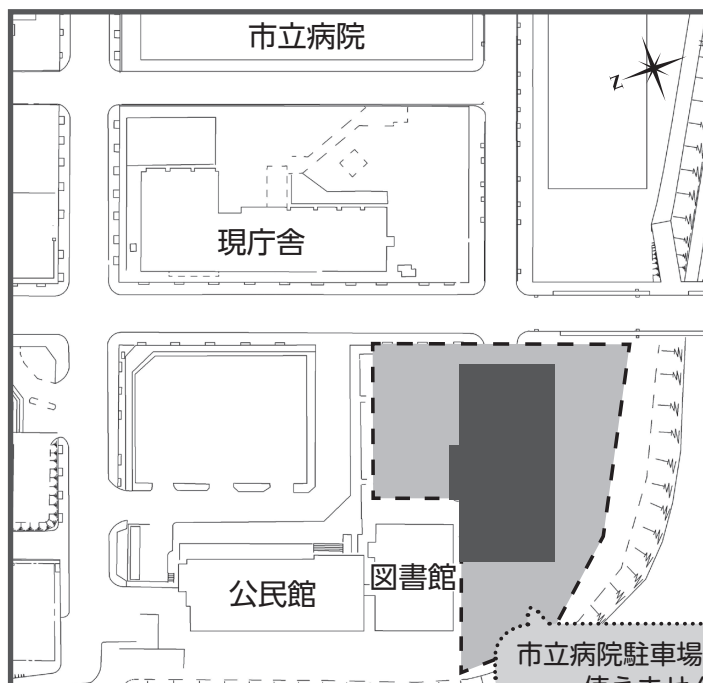

■ 工事範囲 □ 仮囲い ■ 新庁舎

工事状況や最新の情報は、市ホームページをご覧ください。

企画推進係Tel 54-2121

すながわ
イベント

第5回なかそらち大収穫祭

砂川に秋の味覚が勢ぞろい！

☎砂川ハイウェイオアシス観光☎Tel 53-2460

中空知の5市5町（砂川市、芦別市、赤平市、滝川市、歌志内市、奈井江町、上砂川町、浦臼町、新十津川町、雨竜町）が大集合！自慢のグルメや特産品を販売します。

砂川市からは、砂川産の米粉を使用した「米粉から揚げ」やポークチャップ、地元の野菜などのほか、砂川高校の生徒たちが地元のトマトを使って開発した「SUNAGAWA大地のチーズケーキ RISTA」も販売されます。

各市町の特産品も多数出店され、秋の味覚を余すことなく堪能できます！

お買い物された方は、5市5町の豪華景品が当たるビンゴ大会に参加できます。ご家族、ご友人お誘いあわせのうえ、ぜひお越しください！

●とき 9月15日(日)、16日(祝) 10:00～16:00

●ところ 砂川ハイウェイオアシス館北側 子どもの国公園広場（北光 336-7）

雨天時は砂川ハイウェイオアシス館
2階活性化プラザにて開催します！



▲砂川高校の生徒が開発した
チーズケーキ

すながわ
講座

男の料理教室

健康はバランスのよい食事から！

☎ふれあいセンター☎Tel 52-2000

砂川市食生活改善協議会では、男性を対象とした料理教室を行います。「色々な食品を組み合わせることでバランスのよい食事をとりましょう」をテーマに行いますので、お気軽にご参加ください。「すながわ健康ポイント」対象事業です。

●とき 9月26日(木) 10:00～14:00

●ところ ふれあいセンター

●メニュー 蒸し豚のしょうが焼き、なすと彩り野菜のレンジ焼き、ゆでもやしの青のりドレッシング、ひらひら大根スープ、白飯、季節の果物

●対象 30歳以上の男性

●定員 16人（先着順）

●参加費 500円

●持ち物 エプロン、筆記用具、眼鏡

●申込 9月17日(火)までに、ふれあいセンターへ



すながわ
講演

「救急の日」・「救急医療週間」

講演会と実技指導の開催

☎空知医師会☎Tel 54-2313

日本医師会では、「9月9日」の救急の日を含む「9月8日～9月14日」の1週間を救急医療週間と定めて、救急医療の普及・啓発活動を行っています。空知医師会では、地域医療活動の一環として、地域住民を対象に講演会などを開催します。



●とき 9月12日(木) 18:00～

●ところ 砂川パークホテル 2階

●内容

①講演：「災害におけるDMAT派遣について」
講師：市立病院救急科看護部長 新村 智宏 氏
(市立病院DMAT隊員)

②講演：「救急蘇生法」
講師：市立病院麻酔科 松村 優 氏

③実技指導：「蘇生法練習用人形を使用した実技指導」
指導者：砂川地区広域消防組合職員・歌志内市消防本部職員

●参加料 無料



9月の保育所開放

「同じ年齢の子どもと遊ばせたい」「お母さん同士友達になりたい」「育児の相談をしたい」そんなお母さんを応援するため、保育所を開放します。どうぞお気軽にご利用ください。利用の際は、事前に申し込みが必要です。

- とき** 9月25日(水) 10:00～11:00
 - ところ** 市内保育所
 - 対象** 未就学児とその保護者
 - 内容** 「外遊びをしよう！」
 - 申込** 下記へ
- 圃ひまわり保育園Tel 54-4555
 さくら保育園Tel 52-3335
 空知太保育所Tel 53-3287



後期高齢者健康診査

10月の健診を次のとおり行います。なお、すでに生活習慣病で治療を受けている方は主治医と相談のうえ、申し込みください。「すながわ健康ポイント」対象事業です。

- とき** 10月1日(火)～10日(木)
 - ところ** 細谷医院、明円医院、村山内科医院、いとう内科循環器科クリニック、砂川慈恵会病院
 - 対象** 後期高齢者医療保険加入者
 - 料金** 400円
 - 申込** 9月2日(月)～10日(火)までに下記へ
- 圃ふれあいセンターTel 52-2000



市民健康・栄養相談

健康・栄養相談のほか、血圧・血糖値などの測定や健診結果の相談にも応じます。また、乳幼児の計測や発達・栄養・育児などの相談も行っています。

- とき** 9月2日(月) 13:00～15:00
 - ところ** ふれあいセンター
 - 申込** 下記へ
- 圃ふれあいセンターTel 52-2000



重度身体障害者(児)ハイヤー助成券交付

市では、4月から重度身体障害者(児)を対象に本年度のハイヤー料金助成券を交付していますが、10月以降に申請すると、交付枚数が半分に減ります。対象の方で、まだ交付を受けていない方は、お早めに申請してください。

- 対象** 身体障害者手帳を交付されている方のうち、下肢・体幹・(脳原)移動・視覚障害が1・2級の方または内部障害が1級で「歩行困難」と記載されている方
- ※複合障害で1・2級の手帳をお持ちの方は手帳表紙裏面の障害区分をご確認ください。手書きの手帳をお持ちの方は窓口へ提示してください。
- 交付枚数** 490円の助成券22枚(10月以降の申請は11枚)
 - 申請** 社会福祉係⑧番窓口へ
 - 持ち物** 身体障害者手帳、印鑑
- 圃社会福祉係Tel 54-2121



フッ素塗布

虫歯予防のため定期的(6か月ごと)にフッ素塗布を受けましょう。

- とき** 9月11日(水) 受付9:30～10:00
 - ところ** ふれあいセンター
 - 対象** 満1歳6か月～6歳
 - 料金** 無料
 - 持ち物** 母子健康手帳と子どもの歯ブラシ2本
- ※必ず歯磨きをしてきてください。希望者には歯の染め出しも行います。
- 申込** 9月10日(火)までに下記へ
- 圃ふれあいセンターTel 52-2000



1歳児パクパクひろば

- とき** 9月2日(月) 10:00～(受付9:45まで)
 - ところ** ふれあいセンター
 - 対象** 平成30年8月生まれ
 - 内容** 育児交流会、身体計測、個別相談、歯科相談、栄養相談(試食あり)
 - 持ち物** 母子健康手帳・子ども用エプロン・スプーン・おしぼり・歯ブラシ
- 圃ふれあいセンターTel 52-2000



こころの健康相談

こころの病気についてのさまざまな相談やストレス・思春期の問題・認知症の問題などに専門医が相談に応じます。

- とき** 9月12日(木) 14:00～16:30
 - ところ** 滝川保健所
 - 申込** 9月11日(水)16:00までに下記へ
- 圃滝川保健所Tel 24-6201



屋根・外壁塗装のご用命はお任せください

小さな工事でもお気軽にお電話お待ちしております



(株)加我塗装工業
 晴見2条北8丁目3番7号 ☎52-3333

職業訓練指導員(塗装科) 1級塗装技能士の店

水道

についての
お問い合わせは...



中空知広域水道企業団

フリーアクセス
(通話料金無料)

オイシイミズ

080-080-01432

TEL.53-3831 FAX.53-2126

砂川営業所(砂川市役所1階)

TEL 54-2121

料金のお支払いには、
便利な口座振替を



市職員採用登録試験

市では、令和2年度の市職員採用登録試験を行います。

●職種・登録人員・資格

【事務職 若干名】

- ・高校卒業または令和2年3月に卒業見込みで、平成10年4月2日以降に生まれた方
- ・4年制大学を卒業または令和2年3月に卒業見込みの方で、平成6年4月2日以降に生まれた方

【事務職(身体に障がいのある方) 若干名】

- 次の要件をすべて満たす方
- ・身体障害者手帳の交付を受け、その障がいの程度が1級から6級までの方
- ・自力による通勤が可能で、かつ、介護者なしで年間(原則1日7時間45分、週5日勤務)を通じて事務職員としての職務の遂行が可能なる方
- ・活字印刷による出題および口頭による面接試験に対応できる方
- ・4年制大学または高校卒業(令和2年3月に卒業見込みを含む)した方で、昭和59年4月2日以降に生まれた方

【建築技術職 若干名】

昭和59年4月2日以降に生まれ、次のいずれかに該当する方

- ①一級建築士または二級建築士の資格を有する方
- ②4年制大学の建築系学科または高等専門学校の建築系学科を卒業(令和2年3月に卒業見込みを含む)した方

【保育職 若干名】

- ・保育士の資格を有し(取得見



込み含む)、平成元年4月2日以降に生まれた方

【保健師 若干名】

- ・保健師の免許を有し(令和2年3月末までに取得見込み含む)、平成5年4月2日以降に生まれた方

●試験日

【事務職、建築技術職、保育職】

10月20日(日)

【保健師】 10月11日(金)

※試験日時は応募者に別途通知します。

- 申込書 市ホームページまたは職員係で配布

- 提出書類 市が交付する登録試験申込書、卒業証書の写しまたは卒業(見込み)証明書、成績証明書(建築技術職①以外の方)、身体障害者手帳の写し(身体に障がいのある方)、一級建築士免許または二級建築士免許の写し(建築技術職①の方)、保育士証の写し(保育士資格を有する方)、保健師免許証の写し(保健師免許を有する方)、受験票返送用切手404円分

●申込期間

【事務職・保健師】

9月2日(月)~20日(金)(消印有効)
8:30~17:15まで

【建築技術職・保育職】

9月2日(月)~10月2日(水)(必着)
8:30~17:15まで

※土・日曜日、祝日は除く。

- 申込 下記へ

固職員係TEL 54-2121



中空知広域水道企業団職員採用試験

中空知広域水道企業団では、令和2年度採用の職員採用試験を行います。地方公務員として、人々の暮らしに欠かすことができない「水道」という重要なライフラインを守り、責任ある仕事がしたいという意欲的な人材を募集します。

- 職種 技術職員(土木職・社会人経験者)

- 受験資格 昭和57年4月2日から平成7年4月1日までに生まれ、高校以上を卒業した方で、水道・土木工事の実務経験がおおむね3年以上ある方

- 採用要件 構成市町(砂川市、滝川市、歌志内市、奈井江町)に居住できる方

- 採用人数 若干名

- 提出書類 企業団が交付する願書・履歴書・職務経歴書、最終学校の卒業証明書・成績証明書、資格証明書の写し、受験される方の住所・氏名を記載したはがき

●試験日・試験方法

- ・1次試験 10月6日(日) 事務適性検査、性格特性検査、小論文

- ・2次試験 10月下旬予定 面接試験

- 採用日 令和2年4月1日

- 申込 9月24日(火)までに下記へ

固中空知広域水道企業団

TEL 53-3840

快適な居住空間の中、お食事や趣味の時間を楽しくお過ごしいただけます

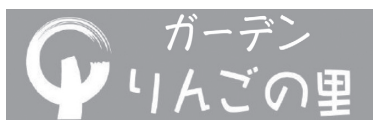

サービス付き高齢者向け住宅

「安心」に支えられた「自由」な暮らしをりんごの里グループが支えます

【お問い合わせ】

晴見3条北8丁目3番5号

☎ 52-3650

↓1人部屋12帖、2人部屋20帖



※夫婦部屋もご用意できます

↑リビング



**「秋のあいさつ運動」
強調週間**

青少年の健全育成を目的として平成12年にスタートした「あいさつ運動」が今年度で20年目となります。令和元年度の春の強調週間では、57団体、延べ1,688人の方が参加し、地域のコミュニケーションの場にもなっています。強調週間の取り組みに加え、各団体の自主的な活動や学校独自のあいさつ運動への協力なども推進しています。

「地域の宝」である子どもたちを温かく見守り、家庭・地域・学校で元気なあいさつが響くまちにしていきましょう。団体ではなく個人での参加も歓迎しますので、ご連絡ください。

●**とき** 9月11日(水)～13日(金)
※時間は実施団体、実施場所によって異なります。(朝の通学時間)

●**内容** 各学校、幼稚園、保育所、各町内会、各老人クラブ、各種団体などがそれぞれ計画し、児童・生徒の登校時間に合わせて通学路や校門付近であいさつや声かけの運動を行っています。市内の各学校前・保育所前、通学路付近、自宅前などの参加しやすい場所や、ご家庭内で取り組みください。ぜひ参加いただき、子どもたちにお声かけください。

●**用具** のぼりやポール、たすき、腕章などの用具をお貸しします

☎あいさつ運動推進委員会(社会教育係内) TEL 54-2121



市立病院職員採用登録試験

市立病院では、令和2年度の病院事業職員採用登録試験を行います。

●**職種・資格**

- ・**診療放射線技師** 診療放射線技師の資格を有し(取得見込み含む)、平成2年4月2日以降に生まれた方
- ・**臨床検査技師** 臨床検査技師の資格を有し(取得見込み含む)、平成2年4月2日以降に生まれた方
- ・**言語聴覚士** 言語聴覚士の資格を有し(取得見込み含む)、平成2年4月2日以降に生まれた方
- ・**管理栄養士** 管理栄養士の資格を有し(取得見込み含む)、平成2年4月2日以降に生まれた方
- ・**視能訓練士** 視能訓練士の資格を有し(取得見込み含む)、平成2年4月2日以降に生まれた方

●**登録人員** 若干名

●**試験日** 9月26日(木)

●**採用日** 令和2年4月1日

●**申込** 9月12日(木)までに所定の申込書に記入のうえ下記へ

☎市立病院職員係 TEL 54-2131



自衛官募集

防衛省では、令和元年度の防衛大学校学生、防衛医科大学校医学科学生・看護学科学士の募集を行います。

●**職種・資格**

- ・防衛大学校学生
 - ・防衛医科大学校医学科学生
 - ・防衛医科大学校看護学科学士
- いずれも21歳未満の高校卒業者(見込み含む)

●**試験日**

【防衛大学校学生】

- ・1次試験 11月9日(土)、10日(日)
- ・2次試験 12月10日(火)～14日(土)

【防衛医科大学校医学科学生】

- ・1次試験 10月26日(土)、27日(日)
- ・2次試験 12月11日(水)～13日(金)

【防衛医科大学校看護学科学士】

- ・1次試験 10月19日(土)
- ・2次試験 11月30日(土)、12月1日(日)

●**申込** 9月5日(木)～30日(月)までに下記へ

☎自衛隊滝川地域事務所
TEL 22-2140



第35回月形矯正展

刑務作業製品の展示・即売会や刑務所がわかるパネル展示など、多数のイベントを行いますので、ぜひお越しください。

●**とき** 9月8日(日) 9:00～15:00

●**ところ** 月形刑務所敷地内
☎月形刑務所作業部門

TEL 0126-53-3235

ストーブの分解整備の事ならお任せ下さい!

石油ストーブ、給湯ボイラー、暖房ボイラーなどの石油燃焼機器の修理・分解掃除・不凍液交換の事ならお任せ下さい。全機種、各メーカーを問わず対応致しますのでお電話下さい。また、お引越しの際のストーブ、エアコンの取り外し、取付工事も承ります。

有限会社 空知空調

東4条南18丁目1-37

☎ **54-1695**

エレベーター・バリアフリー設備改修リニューアルオープン!!

入居見学 承り中

サービス付き高齢者向け住宅
リビングホーム

ルピナス



ひろびろ全室南向き☀空知太 454 番地 25

フジ福祉サービス準備室 (株)藤総業

入居相談 53-5211



**消費者ホットライン
188をご存知ですか？**

消費者ホットライン188（局番なし）は、お近くの消費生活センターなどの消費生活相談窓口をご案内することにより、消費生活相談の最初の一步をお手伝いするものです。

「悪質商法などによる被害にあった」「ある製品を使ってけがをしてしまった」などの消費者トラブルで困っていることはありませんか？そんなときは一人で悩まずに、全国どこからでも3桁の電話番号でつながる消費者ホットライン「188（いやや!）」にご相談ください。専門の相談員がトラブル解決を支援します。

☎消費者庁消費者教育・地方協力課消費者ホットライン担当
TEL 03-3507-9190



消費者庁 消費者ホットライン
188 イメージキャラクター
「イヤヤン」

**砂川を紹介する写真
募集中！**

今年のテーマは「私がオススメしたい！とっておきの砂川」です。砂川の魅力がいっぱい詰まった写真をぜひご応募ください！

■応募期限

10月31日(休)まで

※詳しい応募方法や賞などの詳細は市ホームページをご覧ください。

▶こちらのQRコードからご覧になれます



☎広報広聴係TEL 54-2121



**乳がん・子宮がん・
大腸がん検診**

昨年受診された方も申し込みができます。国民健康保険、後期高齢者医療保険加入者は、料金が半額となりますので、保険証を持参してください。「すながわ健康ポイント」対象事業です。

●とき 10月19日(土)
受付 9:00～9:15、10:00～10:15、12:30～13:00
※希望の受付時間を選んでください。

●ところ ふれあいセンター

●対象

・乳がん 30歳以上
・子宮がん 20歳以上
・大腸がん（乳がんまたは子宮がん検診を受ける方）40歳以上
※年齢は年度年齢（令和2年3月31日現在の年齢）

●料金

・乳がん
50歳未満（マンモグラフィ2方向）2,600円
50歳以上（マンモグラフィ1方向）2,200円
・子宮がん（頸部細胞診）2,000円
・大腸がん（検便検査）1,000円

●申込 9月2日(月)～10月2日(水)までに下記へ

☎ふれあいセンターTEL 52-2000



献血にご協力を！

●とき 9月2日(月)

●ところ・実施時間

・砂川警察署
10:00～11:30
・買物駐車場（AiAi横）
13:00～16:00

※配車の都合などにより日程、時間の変更がある場合がありますので、ご了承ください。

☎社会福祉係TEL 54-2121



**納期限のお知らせ
(9月30日まで)**

◆国民健康保険税（3期）
◆介護保険料（3期）
◆後期高齢者医療保険料（3期）
※毎週火・木曜日は、19:30まで納税相談を受け付けています。（閉庁日を除く）

☎納税係TEL 54-2121



水洗トイレで快適に

家庭での快適な生活環境に欠かせない水洗トイレですが、公共下水道が整備されていない地区にお住まいの方は合併処理浄化槽を設置することにより衛生的に家庭の雑排水を処理し、生活環境の向上が図れます。また、公共下水道が整備されている地区にお住まいの方は、水洗化に伴う改造資金について市の貸付金制度もありますので、生活環境の向上にご協力をお願いします。水洗化について不明な点があればお気軽にお問い合わせください。

☎下水道係TEL 54-2121



**いきいきシニアプロ
グラム参加者募集**

年齢を重ねても介護が必要な状態になることなく、元気な体で毎日が過ごせるよう、柔軟体操、筋トレ、軽運動などの介護予防体操と、口腔ケア、服薬管理、健康に関する講話を行う通年型介護予防教室を開催します。参加を希望される方はお気軽にお問い合わせください。

●とき 毎週火曜日 10:00～12:00

●ところ ショッピングプラザ AiAi（東1南1）2階多目的ホール

●対象 要支援・要介護認定を受けていない、65歳以上の高齢者の方

●定員 おおむね30人(先着順)

●申込 下記へ

☎高齢者支援係TEL 54-2121

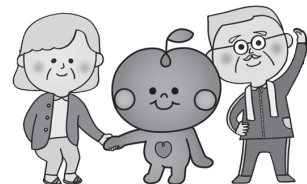

「水道料金の見直し案」に関する意見を募集します

中空知広域水道企業団（砂川市・滝川市・歌志内市・奈井江町）では、平成20年4月の料金統合以降、11年余り現在の水道料金を維持してきました。（消費税率改定に伴う分を除く）

しかし、給水人口の減少や施設・設備の老朽化など、取り巻く環境の変化により、その経営は大変厳しい状況に直面しています。

このような状況の中、中長期的な視点での水需要予測や事業計画による経営見通しを検証した結果に基づき、適正な水道料金のあり方について、中空知広域水道企業団水道料金審議会に諮問し、その後5回に渡る審議を経て、令和元年6月18日に同審議会から答申がありました。

企業団では、この答申を受け、答申を尊重したうえで「水道料金の見直し案」を取りまとめましたので、市民の皆さんのご意見などをお寄せください。

意見の公募（パブリックコメント）を実施します

- ▶ **募集期間** 8月30日(金)～9月30日(月)
- ▶ **提出方法** メール(nakasui@nakasorachi-kousui.jp)、FAX(53-2126)、下記提出箱への投函のいずれか
- ▶ **提出箱設置箇所** 市役所市民ギャラリー、公民館、地域交流センターゆう、南地区コミュニティセンター、北地区コミュニティセンター
- ▶ **見直し案閲覧場所** 各提出箱設置箇所に「水道料金の見直し案」を用意しています。中空知広域水道企業団ホームページ (<http://www.nakasorachi-kousui.jp/>) でも見ることができます。

「水道料金の改定等に関する出前説明会」を行います（中空知広域水道企業団）

水道料金の見直し案や水道事業について、中空知広域水道企業団の職員がご希望の場所に説明に伺います。ご友人やお知り合いをお誘いのうえ、お気軽にお問い合わせください。

現時点での「水道料金の見直し案」（概要）

- ▶ **改定時期** 令和2年4月1日
- ▶ **平均改定率** 6.0%（消費税率改定分を含めると8.0%）
- ▶ **料金体系** 現行の用途別料金体系を維持（現行の水道料金表の体系を継続）
- ▶ **基本水量** 現行の基本水量を維持（家事用7m³・業務用15m³）
- ▶ **料金表（消費税等込）**

用途	基本料金（1か月につき）				超過料金（1m ³ につき）			
	水量	現行 （税8%）	見直し後 （税10%）	差額	水量	現行 （税8%）	見直し後 （税10%）	差額
家事用	7m ³ まで	1,460円	1,576円	116円	8m ³ ～	236円	255円	19円
業務用	15m ³ まで	3,672円	3,964円	292円	16m ³ ～900m ³	277円	299円	22円
					901m ³ ～	236円	255円	19円
浴場用	100m ³ まで	9,791円	10,570円	779円	101m ³ ～	113円	122円	9円
臨時用	10m ³ まで	6,119円	6,606円	487円	11m ³ ～	555円	599円	44円

- ▶ 「意見の公募」、「水道料金の改定等に関する出前説明会」のお問い合わせ 中空知広域水道企業団TEL 53-3831

「水道料金の改定等に関する説明会」を行います（土木課管理係）

水道料金の見直し案や水道事業に関する説明会を開催します。お気軽にご参加ください。

- ▶ **とき・ところ**
- 9月18日(水) 18:00～ 北地区コミュニティセンター
- 9月19日(木) 18:00～ 地域交流センターゆう
- 9月20日(金) 18:00～ 南地区コミュニティセンター
- ▶ 「水道料金の改定等に関する説明会」のお問い合わせ 土木課管理係TEL 54-2121



通行止めのお知らせ（下吉野橋）

橋梁架換工事に伴い、通行止めを行います。期間中は歩行者および自転車のみ通行可能な仮橋を設置し、車両は通行できません。

また、歩行者の安全確保のため、作業内容によっては歩行者用通路が変更となる場合がありますので、事前に設置する予告看板や現場にいる作業員の指示に従って通行してください。

長期間の通行止めとなるため、大変ご迷惑をおかけしますが、ご理解、ご協力のほどお願いします。

▶期間 令和元年9月中旬～令和3年3月下旬(予定)

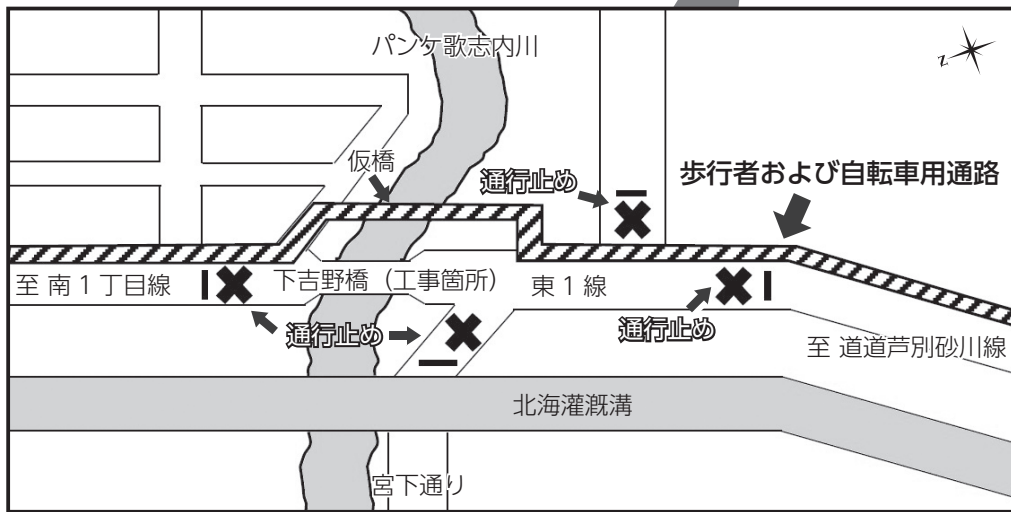

問土木係Tel 54-2121



採れたて！ 砂川産農産物情報

Vol.3



玉ねぎの収穫も始まり、季節は食欲の秋に向かっていきます。今回の目玉は、おいしく安全安心な砂川産のりんご、プルーン、キャベツ、白菜、じゃがいも、かぼちゃなどです。農家の直売所やハイウェイオアシス館内ののそらいちマーケット、AiAi内のJA新すながわ女性部もぎたて市で販売されています。

また、トマトやミニトマト、きゅうりもまだまだ収穫が続いています。

直売所名	販売農産物	販売時期
片桐農園直売所 片桐 光一（東豊沼 242-4）	おもちゃかぼちゃ	9月から
奥山農園直売所 奥山 一俊（北吉野 253）	キャベツ、白菜、じゃがいもなど	9月中旬から
三谷果樹園 三谷 将（北吉野 232）	りんご、プルーンなど	9月中旬から
ノーザン・ベリーズ 三谷 茂樹（北吉野 329-1）	桃、種無し大粒ぶどうなど	9月から
黒瀬農園（黒瀬ラベンダー園） 黒瀬 修（一の沢 62）	かぼちゃなど	9月から
自宅前直売所 寺上 雅夫（北光 141）	玉ねぎ	9月から

●直売所の地図など、詳細は市ホームページをご覧ください。

問農政係Tel 54-2121

秋の国保特定健診（すながわ健康ポイント対象事業）

健診を受けて自分の体の状態を知ることは、健康づくりを進めるうえでの第一歩です。

肥満が原因で発症する生活習慣病が増えています。早い段階であれば、生活改善をすることで重症化による病気（心、脳血管疾患、腎疾患など）を予防することができます。市では健診後に、必要な方のサポートを行っていますので、まだ今年度健診を受診されていない方は、秋の特定健診をぜひ受診してください。

すでに5月に受診予定が入った案内が届いている方は、変更・キャンセルがある場合に必ず連絡ください。今まで健診を受けていない方や初めての方も大歓迎ですので、お申し込みください。

▶対象（市国保加入者）

対象者には、5月に個別の案内・受診券が送付されています。

- 40～74歳の方（昭和20年4月1日～同55年3月31日生まれ）
- 75歳になる方（昭和19年4月1日～同20年3月31日生まれで、健診日時点で74歳の方のみ）
- 20～39歳の方【市独自健診】（昭和55年4月1日～平成12年3月31日生まれ）

※6月の健診や個人病院での健診を受診した方、治療中のデータを情報提供された方は対象となりません。

▶とき

10月1日(火)～4日(金)

▶受付時間

①6:00～7:00 ②7:00～8:00 ③8:00～9:00 ④9:00～10:00 ⑤10:00～11:00

▶定員

各時間帯23人（先着順）

▶会場

ふれあいセンター

▶検査内容・料金

がん検診も同時に受診することをおすすめします。希望の方は申し込み時にお伝えください。ただし、がん検診のみでの受診はできません。

	20～39歳	40～74歳	料金 (自己負担)
特定健診	問診、身体計測（身長・体重・腹囲）、血圧測定、尿検査（糖・たんぱく・潜血）、血液検査（脂質・肝機能・血糖値）		1,000円
市独自項目	クレアチニン、尿酸、eGFR（腎機能）、貧血	左記に加えて心電図、眼底検査	
がん検診	対象外	胃がん	1,000円
		肺がん（兼結核健診）	300円
		【肺がん検診受診の方で必要な方のみ】 ^{かくたん} 喀痰	550円
		大腸がん	500円
		前立腺がん（50歳以上）	1,000円
	4日(金)のみ	乳がん検診（30歳以上） 【49歳以下】2方向撮影 【50歳以上】1方向撮影	1,300円 1,100円
ピロリ菌検査	ピロリ菌検査のみでも受診可能	胃がん検診受診者で希望者のみ	3,240円
エキノコックス	5年に1回の受診（血液検査、小学3年生以上）		500円

※生活保護受給者の方も健診が受けられますので、お問い合わせください。

協会けんぽ加入のご家族（被扶養者）も国保加入者と同日に健診が受診できます。対象の方にはすでに協会けんぽからの案内が送付されていますので、そちらをご覧ください。

▶申込

9月27日(金)までに、下記へ

☎ふれあいセンターTEL 52-2000

～市内で創業を目指す方へ～ 「創業セミナー」

商工会議所では、市内で創業を検討している方、創業後間もない方を中心として、何から手を付け始めたらよいか分からず悩んでいる皆さんを応援する入門的な内容の創業セミナーを実施します。

セミナーは全4回実施し、第1回は経営の基礎知識について学びます。

日程・講座内容 (全4回)

第1回 9月25日(水) 「創業の準備について」【経営】



◆講師 中野 貴英 氏 (中小企業診断士)

よろず支援拠点チーフコーディネーター。(株)アステップ代表取締役。銀行の事業調査部で業界調査や企業診断を担当した経験を有し、これまで支援した企業数は3,000社を超える。

【(株)アステップホームページ】 <http://astep.biz>

第2回 10月23日(水) 「効果的な売上アップ方法について」【販路拡大】

第3回 11月19日(火) 「会計の基本」「創業融資や事業計画書のポイント」【財務】



◆講師 田中 修身 氏 (中小企業診断士)

よろず支援拠点コーディネーター。中小企業診断士事務所 アントレCS 代表。IT コーディネーター。経営課題解決に向けた効果的なIT 導入支援の実績を有する。

【アントレCS ホームページ】
<https://www.entrecs.biz/>

創業支援に積極的な日本政策金融公庫 札幌北支店 国民生活事業 融資第二課長 大友 氏の講演もあります。

第4回 12月9日(月) 「人材確保と人材育成について」【人材育成】



◆講師 大本 佳典 氏 (キャリアコンサルタント)

おおもと経営オフィス代表。中小企業庁ミラサポ専門家として登録。人材採用・人材育成のテーマを中心に、様々な会社での支援実績と、道内各商工会議所でのセミナー実績を有する。

【おおもと経営オフィスホームページ (プロフィール)】
<http://oomotokeiei.jp/profile.html>

▶開催時間 【第1回・第2回・第4回】 18:00 ~ 19:30 【第3回】 18:00 ~ 20:00

▶ところ 商工会議所2階 大会議室

▶対象 創業に関心のある方、創業後間もない方 (創業後5年未満)、その他どなたでも参加できます

▶定員 20人

▶受講料 無料

▶申込 参加申込書に記入のうえ、商工会議所へ



参加申込書およびチラシは、商工会議所、市役所商工労働観光課、SuBACoにあります！



商工会議所 Tel 52-4294

こちらに掲載しきれないイベントやニュースは市ホームページ「すながわ TOPICS」で紹介中！

すながわトピックス

検索

SUNAGAWA TOPICS

まちの話題 フォトニュース

▼夏休みの思い出の一つになったのではないのでしょうか



夏は思いっきり水遊び！

暑い日でも子どもたちは元気！

8月6日(火)、遊水地管理棟前にて「ジャリン子夏祭り 2019」が開催され、子どもが約210人集まりました。気温が30度近くとなる暑さの中でしたが、子どもたちは水鉄砲や水風船などで水を掛け合わず濡れになるなど、元気いっぱい楽しんでいました。管理棟内では、かき氷や綿あめ、ポップコーンが振る舞われ、疲れた体を休めました。

稲葉さんから多くを学ぶ

野球教室に31人が参加

8月9日(金)に市営球場において北海道日本ハムファイターズベースボールアカデミー野球教室が開催されました。現日本代表チーム監督である稲葉篤紀さんなどが講師となり熱心な指導を繰り広げました。稲葉さんは「プロでもミスをすることがある。それを恐れずいかにカバーできるかが大事」などと子どもたちにアドバイスをしていました。

▼子どもたちも大きな成果を得ていました



新しいALTがやってきました

▶イボンさん(写真中央)
シャイアンさん(写真左)

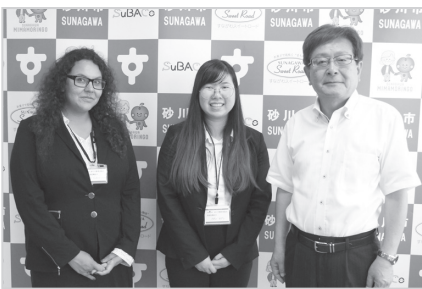

新しく市のALT(外国語指導助手)として赴任するイボン・ホアンさんが、平成27年からALTとして活躍しているシャイアンさんとともに、8月8日(木)、表敬訪問のため市長室を訪れました。

イボンさんはカナダのカルガリー市出身で、「日本の英語教育に興味があり、ALTを志望した」と話していました。今後は市内の小学校で英語を教えます。また、日本で行きたいところは大阪で、「お好み焼きやたこ焼きを食べたい」と話してくれました。

砂川の生活にいち早く慣れて、子どもたちに英語の楽しさを伝えてください！

市政功労表彰の

前谷氏永眠される



昭和62年に市政功労者表彰を受賞された前谷一夫氏まへたにかずお [86] (西7北6)が、8月3日に永眠されました。

前谷氏は、昭和47年から平成8年までのうち19年間を農業委員会委員、昭和50年から同55年までの5年間を固定資産評価審査委員会委員として、農業行政・税務行政の推進に尽力され、地方自治の振興に大きく貢献されました。

心からごめい福をお祈り申し上げます。

9月 CALENDER くらしのカレンダー



- 1 (日) 図書館休館 (～9月7日)
- 2 (月) 函1歳児パクパクひろば (H30年8月生) 9:45 まで受付
函ゆう百歳体操 10:00～
函市民健康・栄養相談 13:00～
- 3 (火)
- 4 (水)
- 5 (木) 函ゆう百歳体操 10:00～
函いきいき広場 (65歳以上) 10:00～
- 6 (金) 函無料法律相談 (前日までに予約) 13:00～
- 7 (土)
- 8 (日)
- 9 (月) 函ゆう百歳体操 10:00～
- 10 (火) 函いきいき広場 (65歳以上) 10:00～
秋のあいさつ運動強調週間 (～13日)
- 11 (水) 函3歳児健診 (H28年7・8月生) 9:30～
函フッ素塗布 9:30～
函ゆう百歳体操 10:00～
- 12 (木) 函こころの健康相談 14:00～
☎「救急の日」講演会 18:00～
- 13 (金)
- 14 (土) 函おはなしのいずみ ちびっこ版 11:00～
- 15 (日) 函第5回なかそらち大収穫祭 (～16日) 10:00～16:00
- 16 (祝) 函ゆう百歳体操 10:00～
敬老の日
- 17 (火) ☎ひだまりカフェ 14:00～
- 18 (水) 函乳児健診 (H31年5月生) 12:45～受付
函乳児健診 (H31年2月生) 13:15～受付
- 19 (木) 函ゆう百歳体操 10:00～
- 20 (金) 函いきいき広場 (65歳以上) 10:00～
- 21 (土) 函おはなしのいずみ プラスワン 14:00～
- 22 (日)
- 23 (祝) 函ゆう百歳体操 10:00～
秋分の日
- 24 (火)
- 25 (水) 函いきいき広場 (65歳以上) 10:00～
- 26 (木) 函ゆう百歳体操 10:00～
函赤ちゃんのおはなしばたけ 11:00～
- 27 (金) 函ゆういきいきサロン 10:00～
- 28 (土)
- 29 (日)
- 30 (月) 函子育てひろば 10:00～
函ゆう百歳体操 10:00～
函いきいき広場 (65歳以上) 10:00～

函市役所 函公民館 函図書館 函ふれあいセンター
函地域交流センターゆう 函総合福祉センター
函滝川保健所 函砂川ハイウェイオアシス館 ☎その他

みまもいんご通信



市では、高齢者の皆さんが住み慣れた地域で安心して暮らせるようにさまざまなサービスを実施しています。

▶**家族介護慰労金支給事業**
要介護4または要介護5に認定され、1年以上介護保険サービスを利用していない高齢者などを自宅で介護している方で、一定の要件に該当する場合、介護慰労金(年額10万円)を支給します。

▶**介護手当支給事業**
要介護4または要介護5に認定され、介護保険サービスを利用していない認知症高齢者等を3か月以上継続して介護している方で、一定の要件に該当する場合、介護手当(月額4,500円)を支給します。

※家族介護慰労金と介護手当の重複受給はできません。

◆**申込** 下記へ
函高齢者支援係 Tel 54-2121

9月の休日当番医

	一般診療	歯科診療
1 (日)	村山内科医院 Tel 54-0888	杉澤歯科クリニック Tel 0164-32-2832 (妹背牛町字妹背牛 385)
8 (日)	市立病院 Tel 54-2131	武内歯科医院 Tel 23-3525 (滝川市大町2丁目1-23)
15 (日)	明円医院 Tel 53-2100	松原歯科医院 Tel 52-6480
16 (祝)		中神歯科医院 Tel 0164-35-2456 (沼田町南1条1丁目6-43)
22 (日)	市立病院 Tel 54-2131	秩父別歯科診療所 Tel 0164-33-2420 (秩父別町1548)
23 (祝)		さいとう歯科 Tel 77-2088 (雨竜町字満寿33番地24)
29 (日)		杉村歯科診療所 Tel 0164-22-2323 (深川市4条9番28号)
備考	診療は9:00～17:00で、 夜間診療は電話センター Tel 54-2196へ照会を	診療は9:00～12:00

「広報すながわ」 広告料改定のお知らせ

消費税率の引き上げに伴い、下記のとおり広告料が改定となりますのでお知らせします。

	～9/15号	10/1号～
1号広告 縦45mm×横87mm	5,140円	5,230円
2号広告 縦45mm×横175mm	10,280円	10,470円

「第61回施設見学会」参加者募集!

公共施設や企業などを見学し、現在の砂川を知ってもらうことを目的に「施設見学会」を開催します。住んではいるけれど、ふだん訪れることのない施設や、興味のある施設などはありませんか?ぜひ申し込みください。



●と き 10月3日(木) 9:00～16:00

●対 象 市民

●見学先 特別養護老人ホーム福寿園(密着型・サテライト型)、北海道スイコー株式会社、北海道電力株式会社砂川発電所

※貸し切りバスでの移動になります。また、都合により見学先が変更になる場合があります。

●定 員 20人(団体での申し込みはできません)

●その他 ・施設見学会終了後、市長と懇談会「市長とつながりを語ろう」を行います
・昼食は、ハイウェイオアシス館内のレストラン「森の食卓ミングル」を利用します(自費負担になります)

●申 込 9月26日(木)までに広報広聴係へ

☎広報広聴係Tel.54-2121

～まちの案内所～

Vol.5

SuBACo 通信

Facebook・Instagram・LINE@・Twitterでも情報発信中!

まちなか集客施設「SuBACo」

【電話番号】74-4885

【住 所】西1条北2丁目1-18

【営業時間】10:00～17:00

【定休日】水曜日、年末年始

その他不定休



SuBACoでは、市内の飲食店・商店などのお店情報やイベント情報などを発信しています。また、観光やお買い物にご利用いただける電動自転車を無料で貸し出ししています。ぜひお気軽にお立ち寄りください!

朝の情報番組で砂川市の特集が放送されてから大好評の電動自転車の貸し出しですが、今回は貸出方法に関するご質問にお答えします。

Q1 ▶ 電動自転車は誰でも借りることができますか? また借りる際に何か必要ですか?

26インチの自転車(大人用)を安全に運転できる方となります。貸し出しの際に、住所が明記されている身分証明書の提示が必要となります。

Q2 ▶ 借りることができる時間や期間はどれくらいですか?

SuBACoの営業時間内(10:00～17:00)であれば何時間でも利用可能です。また、今年度は10月31日までの貸し出しとなります。

Q3 ▶ 貸出当日の流れを教えてください

SuBACoに来館→貸出申込書に記入→身分証明書の提示→自転車で市内を回遊→SuBACoに返却→アンケートを記入という流れになります。

Q4 ▶ SuBACoに行けば必ず借りることができますか?

貸出用の電動自転車は4台で、すべて貸し出されている場合があります。事前に予約していただくことをおすすめしています。SuBACoへお電話ください。

▶ 編集後記

▶ 8月6日(火)に行われたジャリン子夏祭りでは、あちこちから飛んでくる水鉄砲からカメラを守るのに苦労しました(笑)。▶ 子どもたちが楽しんでいる風景が伝わるような写真を撮ろうとしましたが、みんな元気に動き回っていてカメラの画角に収めるのがなかなか難しい…▶ まだまだ勉強中です! ■