

広
報

すなわ

令和3年

5/15

No.2207





まちづくり出前講座

市では、市民の皆さんと協働によるまちづくりを進めることを目的として「すながわまちづくり出前講座」を実施しています。皆さんが疑問に思っていることやもっと知りたいことなど、市の担当職員が講師になって皆さんのもとへ伺います！

◇ 健康 ◇

NO.	講座テーマ	担当課
1	血管の老化を防ぐ食事	ふれあいセンター
2	生活習慣病の予防①～糖尿病	
3	生活習慣病の予防②～高血圧	
4	生活習慣病の予防③～慢性腎臓病	
5	防ごう脳卒中！身近にできることから	市立病院 看護部
6	何か変？～放っておくと危ない脳卒中～	
7	無益な延命処置を受けないために今からできること	
8	筋力UPで血糖DOWN	
9	高血糖はなぜわかる？～あなたの血管大切にしていますか？～	
10	がんになっても「自分らしく」過ごすために	
11	がん患者さんに対する症状を和らげる方法	
12	抗がん剤って効くの？	
13	心不全って何？～予防しよう心不全～	
14	もしかして私って心不全？～早期に見つけよう心不全～	
15	知って安心！！認知症のお話	
16	誤嚥性肺炎にならない！させない！ために	

詳細・申込方法

- ◇対象 市内に在住、在勤または在学するおおむね10人以上の仲間や団体
- ※政治・宗教・営利を目的とした開催や出前講座の目的に反する場合などは受講できません。
- ◇開催時期 原則、平日9:00～21:00までの2時間以内（年末年始を除く）
- ◇会場 市内限定（申込団体で用意）
- ◇受講料 無料（会場使用料などは申込団体で負担）
- ◇申込 開催希望日の14日前までに所定の申込書に必要事項を記入のうえ、広報広聴係へ提出
- ◇申込書 市ホームページからダウンロードまたは広報広聴係で配付
【市ホームページ→申請書ダウンロード→総務部市長公室課広報広聴係】

注意点

- ・新型コロナウイルス感染症拡大防止のため、「3密」にならない会場をご用意ください。また、事前に会場を確認する場合があります。
- ・講座では質問や意見をお受けしますが、苦情や陳情はお受けできませんのでご了承ください。
- ・参加者への周知や当日の進行は申込団体でお願いします。
- ・終了後にアンケートの回答および受講者名簿の提出をお願いします。

～受講までの流れ～

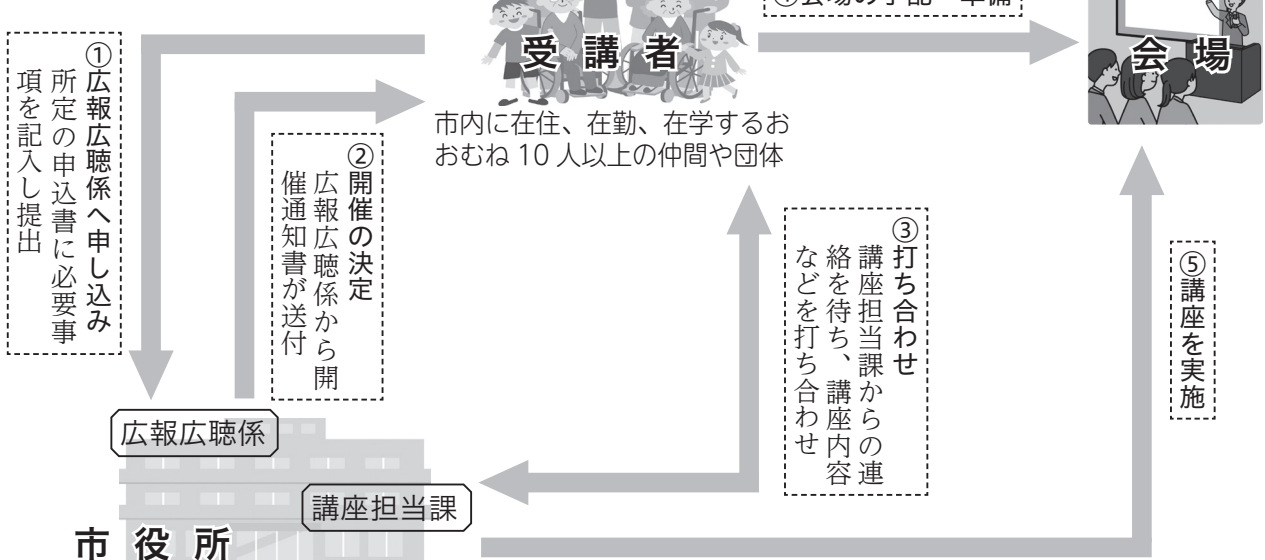

◇ まちづくり ◇

NO.	講座テーマ	担当課
1	市役所のしごと	総務課
2	マイナンバー制度って何？	
3	協働のまちづくりをめざして	市長公室課
4	「砂川市洪水ハザードマップ」を使おう	
5	避難所運営ゲーム（HUG）をやってみよう	
6	砂川市のまちづくり	政策調整課
7	砂川市の地方創生の取り組み	
8	わがまちの台所事情	
9	市庁舎建設の取り組み	庁舎建設推進課
10	砂川市の税金	税務課
11	砂川市の企業支援制度	商工労働 観光課
12	すながわスイートロード	
13	まちなか集客・回遊の取り組み	
14	“ジョブスタ”で市内企業の魅力発見	
15	チーム“SUNAGAWA”ブランディングプロジェクト（砂川市地域ブランド構築事業）	
16	砂川の農業	農政課
17	砂川駅前地区整備の取り組み	開発推進課
18	市議会のしくみ	議会事務局
19	くらしの中の選挙	選挙管理委員会

◇ 教育 ◇

NO.	講座テーマ	担当課
1	「生きる力」を育む学校教育	学務課
2	児童生徒の安心・安全について	
3	学校給食の現状	学校給食センター
4	地域で支えよう！子どもたちの健全育成	社会教育課
5	生涯学習でまちも元気！ひとも元気！	
6	砂川を知ろう！！「郷土資料室」から（7月～11月は行っていません）	公民館
7	子ども読書活動と読み聞かせの推進	図書館
8	読み聞かせいろいろ	
9	自分の体力を知ろう	スポーツ 振興課
10	子ども向け体力測定	

※講座テーマ以外の内容を希望する場合はご相談ください。

※ ■ は今年度からの新講座です。

※新型コロナウイルス感染症の状況により開催できない場合があります。

◇ 生活 ◇

NO.	講座テーマ	担当課
1	ごみの処理とリサイクル	市民生活課
2	みんなの交通安全	
3	気をつけよう「悪質商法」	土木課
4	下水道のある暮らし	
5	浄化槽で快適な生活を	
6	空き家の現状から、家の将来を考える	建築住宅課
7	わが家・わがまちの防火、防災	消防署 予防課
8	応急手当と救命処置	消防署 救急通信課
9	皮膚トラブルの予防	市立病院 看護部
10	どうして床ずれはできるのか	
11	上手な救急外来のかかり方	
12	救急外来の役割	
13	健康な生活は元気なお口から	
14	美味しいものは油と糖でできている	
15	一次救命処置（BLS）	
16	睡眠について	
17	ニコチン依存症は知っていますか？	
18	受動喫煙と三次喫煙	
19	あなたが手術を受けることになったら	
20	あなたの飲み込みはどうですか？	

◇ 保健・福祉 ◇

NO.	講座テーマ	担当課
1	知っておきたい、みんなの国民年金	市民生活課
2	国民健康保険制度	
3	後期高齢者医療制度	
4	介護保険料のしくみ	税務課
5	国民健康保険税のしくみ	
6	後期高齢者医療保険料のしくみ	社会福祉課
7	障がい者福祉サービス	
8	児童福祉サービス	
9	みんなで支えあう介護保険制度	介護福祉課
10	高齢者福祉サービス	
11	地域で高齢者を見守る・支えるしくみ	市立病院医事課
12	医療費のお話	
13	がん相談支援センターをご存じですか？	がん相談支援センター
14	病気になったとき・困ったときの制度	市立病院
15	かかりつけ医を持ちましょう！	地域医療連携室

町内会に加入しましょう！

町内会は、地域をよりよいものにしていくために隣近所に住む人たちが自主的に運営されている最も身近な組織です。日頃から親睦と交流を通じて連帯感を深め、自らの地域を自らの活動で住みよくしたり、みんなで課題を解決したりしています。



町内会やご近所づきあいがなくても特に困っていない

という方もいるかもしれませんが、私たちの暮らしには町内会によって支えられていることがたくさんあります。

▶▶ 例えば…

子どもや 高齢者の見守り



環境美化や防犯対策

ごみボックスや防犯灯の設置・維持など



災害など“もしも”のとき

胆振東部地震では、町内会やご近所同士などが住民の安否確認や困っている方への手助けなどを行い、支え合いました。



日頃から町内会の行事や活動などに参加して自分の住む地域を知り、隣近所との交流を深め、地域の絆を強めておくこと心強いものです。ぜひ町内会に加入し、町内会の活動にも参加して、みんなで安心して明るく暮らせる住みよいまちを築いていきましょう。

町内会の主な活動



◆ 生活環境をよくする活動

道路・公園の清掃、花壇の整備、ごみボックスの設置・維持、資源ごみの集団回収、町内会館の維持管理など、自分たちが生活する地域を美しく、使いやすくする活動をしています。

◆ 親睦や交流を図る活動

親睦会や家族交流パーティー、子ども会、敬老会の開催など、同じ地域で生活する者同士の親睦や交流を図り、絆を育む活動をしています。

◆ 相互扶助の活動

葬儀の手伝い、心配ごと・困りごとの相談など、みんなで支えあい、助け合う活動をしています。

◆ 安全で安心して生活できるための活動

子どもや高齢者の見守り、防犯灯の維持、自主防災組織づくりなど、誰もが安心して暮らすことができるように活動しています。

◆ 情報の伝達や地域課題に対応する活動

市・関係機関からの回覧やお知らせなどの情報伝達活動、市への陳情・要望など、地域の課題を市・関係機関と協力し合って解決する活動をしています。

町内会への加入・申込方法



お住まいの地域の町内会長または役員にお申し込みください。

※地域の町内会や町内会長、役員との連絡先がわからない方は下記までお気軽にお問い合わせください。

閻町内会連合会 Tel 52-3110 または協働推進係 Tel 74-8765

ボランティア団体やNPO 法人の活動に参加してみませんか？



市内には、福祉、教育、文化・スポーツ、環境、まちづくりなどさまざまな分野で活動しているボランティア団体や特定非営利活動法人（NPO 法人）などがありますが、その活動内容などは意外と知られていません。

市ではこれらの市民活動団体の活動内容を紹介し、広く参加を呼びかけています。

どんな活動があるの？

私も何かやってみたい！



市ホームページから各団体の情報をぜひご覧ください！

砂川市
市民活動団体の紹介
で検索！

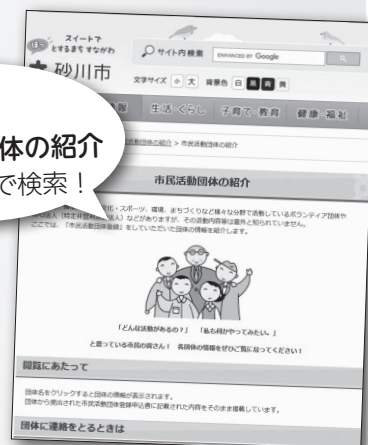

現在紹介中の団体

- 【特定非営利活動法人 中空知・地域で認知症を支える会】
- 【特定非営利活動法人 つむぎの家】 【特定非営利活動法人 砂川つばさ】
- 【特定非営利活動法人 中空知成年後見センター】 【特定非営利活動法人 オアシス】
- 【一般財団法人支援ボランティア ぽっけ】 【砂川更生保護女性会】
- 【砂川市声のとびら朗読赤十字奉仕団】 【砂川市認知症を抱える家族の会（ひだまりの会）】
- 【あじさいの会】 【砂川プラススタイル実行委員会】 【砂川手話の会】
- 【砂川子どもの水辺協議会】 【きれ坊ちゃん】 【砂川市文化推進協議会】 【砂川レイクサイドの会】

ボランティア団体、NPO 法人などの皆さまへ

「市民活動団体登録制度」を活用して仲間を増やしませんか？

自分たちの活動を
知ってほしい！

会員や仲間を
増やしたい！



市では、市内で活動するボランティア団体や特定非営利活動法人（NPO 法人）などの市民活動団体を支援するため、「市民活動団体登録制度」を実施しています。

この制度は、市民活動団体の情報（団体名、代表者名、活動内容、会員募集、団体紹介など）を市に登録していただき、その内容を市ホームページなどで紹介することによって広く団体や活動のPRを図り、活動の活性化や会員の拡大、団体同士の連携につなげるほか、「私も何かやってみたい！」と思っている市民の皆さんの社会貢献活動への参加機会を拡充することを目的としています。

対象となる団体や登録方法などは市ホームページをご覧ください。

申し込みや変更などの申請様式も市ホームページからダウンロードできます。

砂川市
市民活動団体登録制度
で検索！

閩協働推進係 TEL 74-8765

カラスやキツネの対策を考えましょう

環境衛生係Tel 74-4769

近年、カラスからの威嚇やキツネの徘徊、フンなどの相談を多く受けます。その多くは、巣の材料になるような物（手入れのされていない木や空き家など）の放置や餌となるものがあるなど、人が野生動物にとって巣を作りやすく住みやすい状況を作ってしまったことが原因です。事前に対策をすることで防げることもありますので、習性や対策について確認し、実践するようお願いいたします。

カラス対策



カラスは春から初夏にかけて巣作りをし、卵を産んでヒナをかえします。そして、子ガラスが飛び立つまで親ガラスがそばで見守ります。この子育ての時期に人間が巣やヒナに近づこうとすると、親ガラスは子どもを守ろうとして近づく人間を威嚇して遠ざけようとしています。

カラスに巣を作らせないために

庭木の枝が生い茂っているとカラスに巣作りされやすくなります。木の枝の三つ股になったところを剪定し二股にすると巣を作られにくくなります。また、針金製のハンガーなど、巣材に使われそうなものを野外に放置しないようにしましょう。

カラスの巣を発見したときは

カラスのヒナはふ化してから1か月ほどで巣立ちます。この1か月間に巣に近づくとヒナを守ろうとする親ガラスに襲われる危険性が高くなりますが、巣立ってしまったら襲われることはなくなります。

カラスの巣は鳥獣保護管理法により勝手に撤去できず、市の許可が必要で、威嚇をされ襲われるなどの被害が

ある場合は環境衛生係へご連絡ください。ただし、巣を撤去された親ガラスがその後さらに攻撃的になる例もあるため、生活環境に影響を及ぼすような被害のある場合以外、刺激せず見守ったほうがよい場合があります。

威嚇されないためには

巣や子ガラスに近づかないことが第一です。巣を見上げたり、窓ガラス越しやベランダ越しに巣を見下ろすと親ガラスに敵とみなされることもありまので、むやみに巣を見ることはやめましょう。カラスを遠ざけようと棒を振り回したり石を投げたりなどの行動は逆効果です。

威嚇される場合は、つばのある帽子をかぶったり傘を差すことで攻撃を防ぐことができます。また、カラスは人間の背後を狙って飛んできますので、カラスに背を向けなければ威嚇行動を避けることができます。

住宅地のキツネ対策

毎年、住宅地でキツネを見かけるとの情報が寄せられています。キツネはエキノコックス症の感染源ですが、鳥獣保護管理法により野生動物として

保護の対象となっていないため、原則駆除はできません。よって、キツネに好まれる環境をつくらないことが重要です。

住宅地に寄せ付けないために

- 餌となる残飯や生ごみ、犬や猫の餌を外に放置しない
- 生ごみが散乱しないよう、ごみステーションの管理を徹底する
- 餌付けは絶対にしない
- 大きな音を立てて追い払う
- 木酢液などキツネが嫌がるものをまく

エキノコックス症の予防方法

- 外出後は手を洗う
- キツネに触らない、近寄らない
- キツネのフンを直接触らない（処分する際は小さなスコップなどを使い、30cm程の穴を掘って埋める）
- 家庭菜園の野菜や山菜は加熱またはよく水洗いする



6/3 (木)



販売開始

1セット 5,000 円で
7,500 円分相当!

全店舗
共通券

.....
1,000 円× 5 枚

+

中小規模店
専用券

.....
500 円× 5 枚

長らく新型コロナウイルス感染症の流行により、あらゆる業種・業態の中小企業、小規模事業者が経営に深刻な影響を受けており、大規模な景気対策が必要です。

商工会議所では、低迷する地域内の消費需要を喚起し、経済の活性化を図ることを目的として、昨年に引き続き **50% のプレミアム率** の商品券を市内在住の 1 世帯につき 4 セットを上限として販売します。5 月末頃に市内全世帯に引換券を郵送します。

すながわ
プレミアム
商品券



今年も
プレミアム率
50%!!



■購入方法

各世帯主に**引換券**を郵送しますので、必要事項を記入し、下記の販売場所にて購入してください。

【1 世帯につき 4 セットまで購入できます】

■販売日時・場所

- ・ 6 月 3 日(木)～ 5 日(土) 9:00 ～ 14:00
地域交流センターゆう (東 3 北 2 ・ Tel 54-3111)
- ・ 6 月 7 日(月)～ 30 日(水) (平日のみ) 9:00 ～ 16:00
商工会議所 (西 4 北 4 ・ Tel 52-4294)

購入の際はマスクを着用のうえ
ご来場ください。

■商品券利用期間 令和 3 年 6 月 3 日(木)～同 3 年 10 月 31 日(日)

閩商工会議所 Tel 52-4294



砂川のまちを花で彩ってみませんか

【花いっぱい運動】

市道の「植樹ます」に花を植えることで、美しいまちなみを目指す「花いっぱい運動」。現在は17団体が参加していますが、引き続き参加団体を募集します。

- 募集団体** 町内会、子ども会、老人クラブなど、毎年続けて植栽・維持管理できる団体（実績に応じて報奨金を支給）

【フラワーマスター】

フラワーマスターは、北海道が認定する「花の育成管理」や「街並みの景観に配慮した植花の指導・助言」を行うボランティアです。市内では現在13人が活動しています。花のことで知りたいことがありましたら、フラワーマスターを紹介しますのでご連絡ください。

☎ 閩都市計画係 TEL 74-8752



市役所庁舎移転に伴う不用品を譲渡します

市役所の移転に伴い、不用になった机や椅子などを市民および市内事業所を対象に譲渡します。先着順としますので、物品の取り置きや予約などは受け付けません。全て無料で引き渡しますが、搬出や運搬などは自身で当日中に行ってください。

- とき** 5月22日(土)、23日(日) 10:00～15:00
- ところ** 市役所旧庁舎（西6北3）

☎ 閩推進係 TEL 74-8799



環境美化活動にご協力ください

市では、衛生組合と連携し、環境美化に向けた取り組みを推進しています。雪解けに伴う飛散ごみの回収など、例年、多くの団体の皆さんが「きれいな街づくり」に向けた環境美化活動を実施していますが、各家庭でも家屋周辺の清掃など積極的な取り組みをお願いします。

また、市では、職場や学校、町内会などの各種団体で地域の清掃ボランティアを行う場合に公用のごみ袋を配布しています。交付を希望する団体は、環境衛生係窓口にて必要枚数を申し込みください。

☎ 閩環境衛生係 TEL 74-4769



不法投棄監視カメラを設置します

市では、不法投棄を防止するため巡回パトロールを実施するほか、不法投棄監視カメラを設置しており、不法投棄者が判明した場合は警察と連携し厳しく対処します。不法投棄は法律で禁じられており、違反をすると5年以下の懲役または1,000万円以下の罰金、さらに法人が関わった場合は3億円以下の罰金という非常に厳しい罰則が科せられます。ごみのない「きれいな街」にするため、適正なルールに基づいたごみの排出にご協力をお願いします。

☎ 閩環境衛生係 TEL 74-4769



乳がん・子宮がん・大腸がん検診

すながわ健康ポイント対象事業

乳がん・子宮がん・大腸がん検診の申し込みを受け付けます。昨年受診された方も申し込みができます。国民健康保険、後期高齢者医療保険加入者は料金が半額となりますので、保険証を持参ください。また、生活保護の方とクーポンをお持ちの方は無料で受診することができます。

- とき・受付時間** 7月3日(土)

- ① 9:00～9:15
- ② 9:30～9:45
- ③ 10:00～10:15
- ④ 10:30～10:45
- ⑤ 12:30～12:45
- ⑥ 13:00～13:15

※各時間定員があります。

- ところ** 市役所1階 フリー（交流）スペース

- 対象・料金**

- ▷**乳がん**（マンモグラフィ検査）
・30歳以上50歳未満（2方向）2,600円
・50歳以上（1方向）2,200円
- ▷**子宮がん**（子宮頸部細胞診）
20歳以上 2,000円
- ▷**大腸がん**（便潜血検査2日法）
40歳以上 1,000円

※大腸がん検診は【乳がんまたは子宮がん検診を受ける方のみ】受診可。

※年齢は令和4年3月31日現在。

- 申込** 5月17日(月)～6月4日(金)に下記へ

「すながわ健康ポイント事業」の特典『健（検）診チケット』や乳がん・子宮がん検診の無料クーポンをお持ちの方は使用できます。

☎ 閩ふれあいセンター TEL 52-2000



屋根・外壁塗装のご用命はお任せください

小さな工事でもお気軽にお電話お待ちしております



(株)加我塗装工業
晴見2条北8丁目3番7号 ☎ 52-3333

職業訓練指導員（塗装科）1級塗装技能士の店

水道

についての
お問い合わせは…



中空知広域水道企業団

フリーアクセス
(通話料金無料)

オイシイミズ

080-080-01432

TEL.53-3831 FAX.53-2126

砂川営業所（砂川市役所1階）

TEL 74-4215

料金のお支払いには、
便利な口座振替を

i 郷土資料室特別展
働く馬のいた風景展

郷土資料室では、砂川の開拓期から昭和まで農業や産業に活躍した馬にまつわる道具を紹介する特別展を開催します。当時の写真や馬の品評会の様子を撮影した動画などを用いて解説しますので、ぜひご来場ください。

- とき 6月5日(土)～27日(日) 10:00～16:00
- ところ 公民館2階 特別展示室
☎公民館TEL 52-2339



i 新規求人情報

市内企業では、ハローワーク砂川を通じて、新規求人を次のとおり行っています。

募集内容

職種	年齢	求人数
解体作業員	不問	2
クリーニング受付業務	不問	1
土木作業員及び重機運転手	不問	5
収集車運転及び作業員	59歳以下	1
営業・現場管理	59歳以下	1
販売及び調理員	不問	2

(4月30日現在)

☎ハローワーク砂川TEL 54-3147

i 市民健康・栄養相談

健康・栄養相談のほか、血圧・血糖値などの測定や健診結果の相談にも応じます。また、乳幼児の計測や発達・栄養・育児などの相談も行っています。

- とき 6月7日(月) 13:00～15:00
- ところ ふれあいセンター
☎ふれあいセンターTEL 52-2000

i こころの健康相談

近年、社会生活環境の複雑化に伴いストレスが増大し、うつ病などの精神疾患が増大しています。滝川保健所では、心の病気や悩みを持つ本人や家族、周囲の方のご相談に保健師が随時応じています。お気軽にご相談ください。

- 相談時間 平日 9:00～17:00
 - 相談方法 滝川保健所へ電話
 - 料金 無料
 - 相談内容の例
 - ・眠れない、気分が落ち込んでいる
 - ・うつ病やひきこもり
 - ・思春期に関すること
 - ・ギャンブルやアルコールに関すること
 - ・高次脳機能障害に関すること
- ☎滝川保健所TEL 24-6201

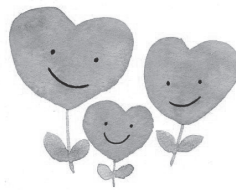

i 1歳児パクパクひろば

- とき 6月7日(月) 10:00～11:30 (受付 9:45まで)
- ところ ふれあいセンター
- 対象 令和2年5月生まれ
- 内容 育児交流会、身体計測、個別相談、歯科相談、栄養相談(試食あり)
- 持ち物 母子健康手帳・子ども用エプロン・スプーン・おしぼり・歯ブラシ
☎ふれあいセンターTEL 52-2000

i ノルディックウォーキング教室

すながわ健康ポイント対象事業

普通のウォーキングより効率の良い、ポールを使った歩き方を学んでみませんか。

- とき 5月26日(水) 10:00～12:00 ※雨天時中止
- ところ 日の出公園(総合体育館集合)
- 内容 ポールを使ったストレッチ、歩き方の基本
※貸出用のポールがあります。
- 申込 5月25日(火)までに下記へ
☎総合体育館TEL 54-2175



りんごの里グループ 創業おかげさまで17周年

入居者募集中

晴見3条北8丁目3番5号

52-3650

りんごの里 北海道ケアネット

高齢者生活(介護保険)相談、認知症・リハビリデイ、グループホーム

神部相談センターの受託総数が1,000件を超えました!!

YouTube ふるさとデザイン 暑寒別連峰ライブカメラ

個室・夫婦部屋ご用意できます

サービス付き高齢者向け住宅

ホームページはこちら

フェイスブックはこちら

ツイッターはこちら

インスタグラムはこちら

ご寄付に感謝します

(敬称略)

- ☆たまねぎL玉 140kg
学校給食用
砂川市玉葱振興会 会長 藤原鉄雄
- ☆防犯ホイッスル 720 個
各小学校児童の防犯用
砂川地区防犯協会連合会 会長 村山史
- ☆黄色いワッペン 117 枚
新入学児童の交通事故防止用
株式会社みずほフィナンシャルグループ ほか3社
- ☆安全笛 150 個
新入学児童の防犯用
日本マクドナルド株式会社
コミュニケーション&CR本部 CSR部
- ☆雑巾 100 枚
清掃活動用 空知太婦人会
- ☆地図ほか 29 点
郷土資料室用 佐藤哲夫、松田倫明



市立病院職員募集

看護師

- 資格
看護師の資格を有し(取得見込み含む)、昭和46年4月2日以降に生まれた方
- 登録人員 若干名
- 試験日
一次試験 6月21日(月)
二次試験 7月15日(木)
- 採用日 令和4年4月1日
- 申込 所定の申込書に記入のうえ、6月11日(金)までに下記へ



事務員

- 資格
DPC病院での請求事務経験を3年以上有し、平成4年4月2日以降に生まれた方
- 登録人員 若干名
- 試験日
一次試験 6月21日(月)
二次試験 7月15日(木)
- 採用日 令和3年10月1日または令和4年4月1日
- 申込 所定の申込書に記入のうえ、6月11日(金)までに下記へ

☎市立病院職員係TEL 54-2131

市民大学のお知らせ

今年度も幅広い分野の講師を迎えて市民大学を開催します。多くの市民の皆さんの受講をお待ちしています。すながわ健康ポイントは、いずれに参加しても2ポイントまでです。

◆ところ 公民館4階 大会議室 ※3回目については総合福祉センター

◆開設講座 (全6回予定)

1 回 目	と き	5月25日(火) 18:00 ~ 20:00	4 回 目	と き	6月28日(月) 18:00 ~ 20:00
	テーマ	「北海道北東北の縄文遺跡群」の世界遺産登録と石狩川流域の遺跡		と き	6月28日(月) 18:00 ~ 20:00
2 回 目	講 師	札幌国際大学縄文世界遺産研究室 室長 越田 賢一郎 氏	5 回 目	テーマ	スポーツ選手の心の中をのぞいてみよう
	と き	6月11日(金) 18:00 ~ 20:00		講 師	札幌学院大学硬式野球部監督 スポーツメンタルトレーナー 平間 康允 氏
3 回 目	テーマ	北海道映画史はじめのはじめ —「ナイヤガラ滝」「実験するエジソン」 …こんな映像が人々を驚かせた—	6 回 目	と き	7月6日(火) 18:00 ~ 20:00
	講 師	(公財)北海道文学館 理事 前川 公美夫 氏		テーマ	オーロラを感じて、奇跡の地球を実感しよう
3 回 目	すながわ健康ポイント対象事業	と き	6月24日(木) 15:00 ~ 16:30	と き	9月10日(金) 18:00 ~ 20:00
	テーマ	脳トレ×体操「楽しく笑って学べる若返り体操」	講 師	北海道健康管理士会会員・認知症予防脳トレ士 古川 亜優美 氏	テーマ
	講 師	北海道健康管理士会会員・認知症予防脳トレ士 古川 亜優美 氏		講 師	ウリ薬局 薬剤師 瓜 秀彬 氏

◆申込 下記へ(当日受講も受け付けています)
☎公民館TEL 52-2339

※市民大学は道民カレッジ連携事業です。

好評発売中

新酒鑑評会
札幌国税局
金賞受賞

星 砂川

いりやま こやま

小山商店 0120-52-2829

マルゴBBQコーナー
開設します!

◆店舗裏駐車場にて、
5/17(月)より開設します!
(完全予約制)

肉のさいとう TEL 52-2958 砂川市東1条
すみ火やき MARUGO TEL 54-2590 北3丁目1-2

「低所得の子育て世帯に対する 子育て世帯生活支援特別給付金（ひとり親世帯分）」を支給します

新型コロナウイルス感染症拡大による影響が長期化する中で、食費などによる支出の増加や収入の減少などに対する支援策として、「低所得の子育て世帯に対する子育て世帯生活支援特別給付金（ひとり親世帯分）」を支給します。

◆対象

- ①令和3年4月分の児童扶養手当受給者の方
- ②公的年金等を受給していることにより、令和3年4月分の児童扶養手当の支給を受けていない方
- ③新型コロナウイルス感染症の影響を受けて家計が急変するなど、収入が児童扶養手当を受給している方と同じ水準になっている方

◆給付額 児童1人当たり一律5万円

◆受給手続き

- ・対象の①に該当する方→支給済みのため手続きは不要です。（支給日：5月の児童扶養手当支給日）
- ・対象の②、③に該当する方→給付金を受け取るには**申請が必要です。（※）**

※対象の②、③に該当する方の申請方法、申請期間、申請時に提出いただく書類、受給方法などは、準備が整いしだい市ホームページなどでお知らせします。

「低所得の子育て世帯に対する子育て世帯生活支援特別給付金（ひとり親世帯分）」の詳細は、厚生労働省ホームページで確認いただけます。

子育て支援係Tel 74-8369

市有地を売却します

市有地で売却可能な物件を紹介します。土地代のほかに別途諸費用がかかります。なお、申込方法や詳細はお問い合わせください。

1

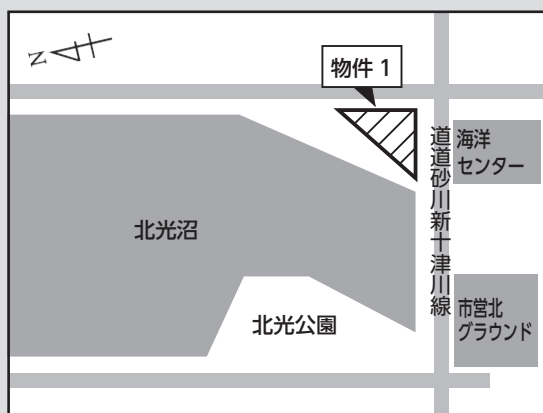

- ・1区画での売却
- ・賑わいの創出や人々の交流など、地域の活性化につながる店舗などの建設が売却条件となります

所在	地番	地目
西3条北10丁目	418番9、10	宅地
面積・坪		最低価格
2,758.16㎡・835.81坪		9,913,000円

2



- ・1区画での売却
- ・国道沿いで工場や事務所に最適です

所在	地番	地目
東1条南18丁目	141番2、12	宅地
面積・坪		最低価格
7,360.54㎡・2,226.56坪		18,452,000円

●申込 6月11日(金)までに下記へ ※申し込み多数の場合は入札となります。

固契約管財係Tel 74-8789

こちらに掲載しきれないイベントやニュースは市ホームページ「すながわ TOPICS」で紹介中！

すながわトピックス

検索

SUNAGAWA TOPICS

まちの話題 フォトニュース

▼これからも交通安全意識向上に努めてまいります



交通事故のないまちを目指して 交通事故死ゼロ記録更新中

4月14日(水)、砂川市交通安全推進委員会役員会および総会が開催され、令和2年8月14日に交通事故死ゼロ1,000日を達成し、北海道交通安全推進委員会より表彰状および楯、滝川警察署より感謝状が贈られたことが報告されました。記録は現在も更新中です。1,500日を目標に、これからも交通事故のないまちを目指しましょう！

この春、ジャズに挑戦！

キッズジャズメンバー随時募集中

4月24日(土)、地域交流センターゆうにて、砂川キッズジャズスクール新メンバー見学・説明会が行われ、3人の子どもたちが現役メンバーの練習見学と楽器の演奏体験をしました。

現在、砂川キッズジャズスクールには9人が在籍し、ジャズを楽しみながら活動しています。メンバーは随時募集しているので、興味のある方は参加してみてもいいかもしれません。

▼プロの先生が優しく教えてくれます！



新しい地域おこし協力隊が やってきました！



4月から地域おこし協力隊として札幌から参りました千葉十太と申します。

大学では法律と薬学を勉強し、部活は柔道部、馬術部、茶道研究会、スイーツ研究会に所属していました。

安心、やすらぎ、癒しのスローガンを実現すべく、まずは市民の方々とコミュニケーションを密に取り、情報発信など一つ一つできることから取り組んでいきます。困りごとや世間話など大歓迎ですので、気軽に話しかけていただければと思います。よろしくお願いします！



今年度新たに地域おこし協力隊に着任しました田村颯です。砂川市でワインを作りたいという思いで神奈川県から来ました。農業に関する知識をまったく持っていませんが、周りの方々に教えていただきながら日々成長していくので、これからよろしくお願ひします。砂川市がおいしいお菓子だけでなく、おいしいワインでも有名になるよう尽力していきます。

◎インスタグラム
[hayate.sunagawa]



新刊案内

オススメの1冊



『帝国の弔砲』
(佐々木譲 / 著)

20世紀初頭、ロシア沿海州に開拓農民として入植した日本人両親のもとロシアで生まれ育った登志矢は、大戦でロシア帝国軍に徴兵されながらも激戦を生き延びる。やがて復員した登志矢を待ち受けていたのは、ロシアに吹き荒れる革命の嵐だった…。警察小説の旗手・佐々木譲による“改変”歴史冒険小説。

主な新刊書

4月1日以降に入ってきた新刊書です
.....**文学書**.....

- 或るギリシア棺の謎 (柄刀一)
- いわいごと (畠中恵)
- オムニバス (菅田哲也)
- 俺と師匠とブルーボーイとストリッパー (桜木紫乃)
- 階層樹海 (椎名誠)
- クララとお日さま(カズオ・イシグロ)
- GoTo マリコ (林真理子)
- 草原のサーカス (彩瀬まる)
- 田中家の三十二万石 (岩井三四二)
- 天使と悪魔のシネマ (小野寺史宜)
- ヴィクトリアン・ホテル (下村敦史)
- 幕間のモノローグ (長岡弘樹)
- 老親友のナイショ文 (瀬戸内寂聴)
- わんダフル・デイズ (横関大)

.....**実用書ほか**.....

- オードリー・タンの思考(近藤弥生子)
- 世界史は化学でできている(左巻健男)
- ただいま取藏品整理中!(鷹取ゆう)
- マンガでわかる災害の日本史(磯田道史)
- 虫は人の鏡 (養老孟司)

.....**児童書**.....

- にげてさがして(ヨシタケシンスケ)
- モンスターホテルでおばけやしき (柏葉幸子)
- ヤバいけどおいしい!? せいぶつ図鑑 (成島悦雄)

ほか全 185 冊

関図書館 Tel 52-3819



砂川市地域交流センター

伝・言・板

ゆう

ゆうにご来館の際やイベント参加にはマスク着用でお越しください

■ゆうアートプロデュース・トライアル事業公演

「小人が踊る家」

道内で唯一「CONTACT・インプロビゼーション」を扱っているダンスユニット micelle が砂川にやってきます！体と体が触れ合うコミュニケーション、ミセルが表現する「小人」とは？音楽家2人を加えた生演奏&ダンスを開放感のある芝生の上でご鑑賞ください。

◇ワークショップ

フライデーナイトは音楽を感じたり、体を動かしたり、日々の疲れをねぎらい余暇を楽しむ時間にするのはどうでしょうか。ダンス経験・年齢問わず子どもから大人まで参加できます。ダンスで「わたしにごくろうさん」。

◆とき 5月28日(金) 18:00～19:00

◆ところ ミニホール

◆入場料 500円(予約制)

※中学生以下無料・小学校低学年以下は保護者同伴

◇ダンス公演

◆とき 5月29日(土) 15:00～、30日(日) 11:00～

◆ところ まちづくり広場(中庭) ※雨天時ミニホール

◆入場料 1,000円(予約制)

※中学生以下無料・未就学児入場可

<予約問い合わせは下記まで>

Tel 090-9754-1616 (櫻井 / ミセル)

メール: kobitogaodoruie@gmail.com

■ゆうゆうひろば「シャボン玉を飛ばそう」

虹色に光るシャボン玉、道具や吹き方を変えるとまったく違う形になるのが楽しさの一つ。お友達と一緒に遊びに来てください。当日は1階事務室受付で検温・記名をお願いします。

◆とき 6月2日(水) 15:00～16:00

◆ところ まちづくり広場(中庭)

◆対象 幼児とその保護者・小学校低学年

◆参加料 無料

■健康教室「ふまねっと運動」

◆とき 5月26日(水)、6月2日(水) 10:00～11:00

◆ところ ミニホール ◆参加料 無料

■ゆう百歳体操

椅子に座って元気に体操！初めての方も無理なく始めることができます。

◆とき 毎週月・木曜日 10:00～11:30

【5月】(17、20、24、31日) ※31日は11:00～

【6月】(7、10、14日)

施設点検のため6月9日(水)を臨時休館日とします

関NPO法人ゆう事務局 Tel 54-3111



新型コロナワクチン接種の予約を開始します

はがきが届いた方から電話で申し込みください。

問ふれあいセンターTel 52-2000

◆**予約開始のお知らせはがきを送付します** 高齢者を対象としたワクチン接種を5月24日(月)から実施します。予約できる人数に限りがあり、混乱を避けるため、予約開始のお知らせはがきを年齢が高い方から順に郵送します。5月10日には85歳(令和4年3月31日時点)以上の方へ送付しており、ワクチンの予約状況を見て年齢ごとに順次ご案内します。

◆**予約方法について** 接種を希望する場合、はがきがお手元に届いた方から予約専用ダイヤル(Tel 74-7002)へ電話で申し込みください。予約は原則、受付順とし、受付日時を後日郵送でお知らせします。

◆**2回目の接種の予約について** ファイザー社のワクチンは3週間の間隔で2回接種が必要となるため、1回目の予約と同時に2回目の予約日が決まることになります。(例：1回目の予約が5月24日(月)の場合、2回目は6月14日(月)となります。)

※今回ははがきが届かなかった方は今しばらくお待ちください。

キャンセル待ち接種の登録を受け付けます

急なキャンセルが出た場合に備え、キャンセル待ち接種の登録を行います。

- 対象** 昭和32年4月2日～同33年4月1日生まれの方
- 条件** 接種当日を含め、キャンセルが出た場合の電話に対応し、指定時間に接種会場(ふれあいセンター)に来られる方
- 登録申込先** 予約専用ダイヤルTel 74-7002

ワクチンに便乗した詐欺にご注意ください!

「新型コロナウイルス感染症のワクチン接種のために必要」とかたり、金銭や個人情報をだまし取るとうとする電話に関する相談が消費者センターへ寄せられています。**市がワクチン接種のために金銭や個人情報を電話やメールで求めることはありません**。このような不審な電話を受けたときはすぐに信用せず、電話を切って、**消費者ホットライン188(局番なし)**にご相談ください。



春だ!子どもの国で春満喫!親子で春を見つけよう!

ジャリン子春体験塾 参加者募集中!

すながわ子どもセンター協議会では、今年度も「ジャリン子四季体験塾」を実施します。春体験塾では子どもの国で自然体験ゲームと飯ごう炊飯を行う予定です。親子で春の自然を満喫しましょう!新型コロナウイルス感染症拡大防止のため、自宅で検温を行い、発熱や体調不良の症状がある場合は参加をご遠慮ください。また、活動中は必ずマスクを着用し、せきエチケットへのご協力をお願いします。

- と き** 6月12日(出) 9:15～12:45 (受付9:00)
- と ころ** ネイパル砂川集合
- 参加料** 300円(材料費)
- 対象** 幼児～小学生
- 定 員** 10組(小学4年生以下は保護者同伴必須)
- 内 容** 子どもの国周辺で自然体験ゲーム、飯ごうでごはんを炊いて試食
※雨天時は体育館でニュースポーツ体験(フロアカーリングなど)
- 持ち物** 長袖、長ズボン、軍手、帽子、マスク、飲み物、除菌シート、
ごはんのおとも(のり、梅干し、缶詰など)
※雨天時は運動靴を持参してください。
- 申 込** 6月2日(火)までに下記へ

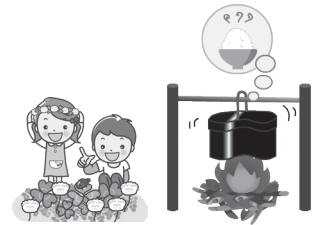

問すながわ子どもセンター協議会事務局(社会教育係内) Tel 74-8379

声(カセットテープ)で「広報すながわ」をお届けします

毎号、カセットテープを発行日に合わせてお届けします。目が不自由な方だけでなく、字が読みづらくなった方などもご利用ください。

問広報広聴係Tel 54-2121

戸籍の窓(4月21日～30日)、市の人口(4月末現在)は、6月1日号に掲載します

編集後記

▶大学時代にジャズ研究会に所属していた私からすると、幼い頃からジャズに親しめるキッズジャズスクールはとても羨ましい環境に思えます▶私が小学生のときにキッズジャズが設立されていたら、入っていたらうな…