



献血にご協力を！

11月10日(木)

- ・年金事務所 10:00～11:00
 - ・北海道三井化学(株)
12:15～13:30
 - ・市役所 14:00～16:30
- ※配車の都合などにより実施場所、日程、時間の変更がある場合があります。
- ☎社会福祉係TEL 74-8103



生活安全モデル地域の募集

生活安全推進委員会では、生活安全モデル地域を募集しています。これまで市内の8団体が、市や関係団体と協力して安全で住みよい地域社会の実現を図るため、自主的な安全活動を実施しています。活動に参加したい町内会などはぜひご応募ください。

●主な活動・支援

生活安全啓発活動、見守り・声かけ活動、パトロール活動、安全推進会議の開催、安全環境の整備、各種講習会の開催など

●申込 下記へ

☎生活安全推進委員会（生活交通係内）TEL 74-4758



後期高齢者健康診査

すながわ健康ポイント対象事業

12月の健診を次のとおり行いますので、ご希望の方は申し込みください。

- とき 12月1日(木)～10日(土)
 - ところ 細谷医院、明円医院、村山内科医院、砂川慈恵会病院
 - 対象 後期高齢者医療保険加入者
 - 料金 400円
 - 申込 11月1日(火)～10日(木)までに下記へ
- ☎ふれあいセンターTEL 52-2000



フッ素塗布

虫歯予防のため定期的（6か月ごと）にフッ素塗布を受けましょう。

- とき 11月9日(水) 受付9:30～10:00
 - ところ ふれあいセンター
 - 対象 満1歳6か月～6歳
- ※人数を制限する場合があります。
- 料金 無料
 - 持ち物 母子健康手帳と子どもの歯ブラシ2本
- ※必ず歯磨きをしてきてください。希望者には歯の染め出しも行います。
- 申込 11月8日(火)までに下記へ
- ☎ふれあいセンターTEL 52-2000



11/12(土)くるくるが利用できません！

クリーンプラザくるくるでは、電気設備の改修工事を行うため、下記の日程で施設が利用できなくなります。

- とき 11月12日(土)
- ※ごみステーションのごみ収集は通常どおり行います。
- ☎環境衛生係TEL 74-4769



マイナンバーカード土曜窓口を開設します

マイナンバーカードに関する手続き全般ができる土曜窓口を開設します。この機会にぜひご利用ください。

- とき 11月12日(土)、26日(土) 8:30～17:00（予約可）
 - ところ 戸籍年金係（1階4番窓口）
 - 対応できる手続き
カードの新規作成、受け取り、マイナポイントの受け取りなど
- ☎戸籍年金係TEL 54-2121



指名手配被疑者の検挙にご協力を！

現在、警察では全国警察の総力を挙げて指名手配被疑者の早期検挙に取り組んでいます。指名手配被疑者によく似た人を見かけたなど、わずかな情報でも結構ですので、警察に通報していただきますよう、ご協力をお願いします。

☎滝川警察署TEL 24-0110

※事業などに参加の際は新型コロナウイルス感染症の拡大防止のため、ご家庭で検温をし、必ずマスク着用をうながし参加ください。ご家族も含め発熱や体調不良がみられる場合は参加を遠慮ください。なお、新型コロナウイルス感染症の状況によっては事業を延期または中止、一部変更とする場合があります。



『健康寿命ささえ愛』講座

困っている方へのちょっとしたお手伝いやボランティア活動をするときの大切な心構えと知識を学ぶための講座を開催します。

- とき 11月30日(水) 13:30 ~ 15:30
 - ところ 公民館1階 第2研修室
 - 対象 市民
 - 定員 15人(定員になりしだい締め切り)
 - 参加料 無料
 - 申込 下記へ
- ☎社会福祉協議会Tel 52-2588



第20回なかそらちふるさと文化の集い

中空知管内において、郷土芸能に関する活動をしている団体の日頃の鍛錬の成果発表と、近隣団体との交流活動による団体の発展を目的として、「なかそらちふるさと文化の集い」を開催します。地域住民の皆さんのご来場をお待ちしています。

- とき 11月13日(日) 13:00 ~ (開場 12:30 ~)
 - ところ 浦臼町農村センター (樺戸郡浦臼町字浦臼内184番地の61)
 - 入場料 無料
- ☎浦臼町教育委員会社会教育係
Tel 68-2166



図書館リサイクル本コーナー

図書館の除籍本活用のため、リサイクル本コーナーを下記の期間で設置します。冊数制限はなく、どなたでもご自由にお持ち帰りできます。どんな本が並ぶのかは来てのお楽しみ! 随時追加しますので、ぜひお越しください。

- とき 11月2日(水)~ 28日(月)
 - ところ 図書館閲覧スペース
- ☎図書館Tel 52-3819



11月の保育所開放

「同じ年齢の子どもと遊ばせたい」「育児の相談をしたい」そんな保護者を応援するため、保育所を開放します。どうぞお気軽にご利用ください。ご利用の際は、事前に申し込みが必要です。

- とき 11月16日(水) 10:00 ~ 11:00
 - ところ 市内保育所
 - 対象 未就学児とその保護者
 - 内容 「手形スタンプ」
 - 申込 下記へ
- ☎ひまわり保育園Tel 54-4555
さくら保育園Tel 52-3335
空知太保育所Tel 53-3287

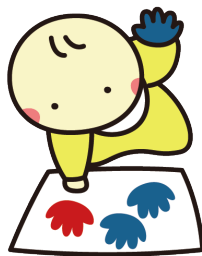

日赤救急法講習会

基礎講習

- とき 12月17日(土) 9:30 ~ 15:40
- ところ 地域交流センターゆう中・大研修室
- 対象 15歳以上の方
- 募集人数 2人以上
- 内容 一次救命措置など救急法の基礎
- 参加料 1,500円(教材、保険料などの実費)

救急員養成講習

- とき 12月24日(土)、25日(日) 9:20 ~ 18:00
 - ところ 地域交流センターゆう中・大研修室
 - 対象 基礎講習修了者
 - 募集人数 3人以上
 - 内容 急病、けがの手当て(止血法、包帯法、固定法)、搬送および救護
 - 参加料 1,800円(教材、保険料などの実費)
 - 申込 いずれの講習も11月30日(水)までに下記へ
- ※募集人数に満たない場合は開講しません。
- ☎日赤砂川市地区(社会福祉係内) Tel 74-8103





公民館講座

お菓子作り教室 ～フルーツタルトを作ってみよう～

砂川のお菓子屋さんからフルーツタルトの作り方を習ってみよう！ご家族での参加をお待ちしています！

- とき** 11月16日(水) 17:30～20:30
- ところ** 公民館2階 第2実習室
- 対象** 小学校1～6年生の児童とその保護者
- 定員** 先着12組（1組3人まで）
- 講師** 砂川菓子組合
- 参加料** 1組1,500円（材料費）
- 持ち物** エプロン、バンダナ、ハンカチ、筆記用具
- 申込** 11月1日(火)～9日(水)までに下記へ

※ロゴフォーム（市ホームページの当事業のページにリンクを掲載）からも申し込み可。
※複数組の申し込みはできません。

☎公民館Tel 52-2339

回答期限変更のお知らせ

広報すながわ10月15日号でお知らせした「砂川市障害者計画に関するアンケート」の回答期限を下記のとおり変更します。

- 回答期限** 11月11日(金)までに下記へ

☎社会福祉係Tel 74-8103



ママさんリフレッシュセミナー

ボディメンテナンス講座

「からだバー」を使って全身をほぐし、心身ともにリラックスしてみませんか？

- とき** 11月18日(金) 10:00～11:30
 - ところ** 公民館4階 大会議室
 - 講師** パーソナルフィットネストレーナー 千石 なつみ氏
 - 対象** 乳幼児～小学生の子どもを持つ保護者
 - 定員** 10人
 - 託児** 無料・定員10人（未就学児のみ）
 - 服装・持ち物** 動きやすい服装、飲み物、汗を拭くタオル、ヨガマットか大きめのバスタオル
- ※からだバーは貸し出します。
- 申込** 11月16日(水)までに下記へ

※ロゴフォーム（市ホームページの当事業のページにリンクを掲載）またはチラシに記載のQRコードからも申し込み可。

☎社会教育係Tel 74-8379

または子育て支援センター
Tel 54-2450



第2回創業セミナー

- とき** 11月7日(月) 18:00～20:00
- ところ** 商工会議所2階 大会議室
- 対象** 創業に関心のある方、創業後間もない方（創業後5年未満）など
- 定員** 20人
- 参加料** 無料
- 内容** 【販路拡大】「効果的な売上アップ方法について」
- 講師** 中小企業診断士 田中修身氏
- 申込** 参加申込書に必要事項を記入のうえ下記へ

※参加申込書およびチラシは、商工会議所、市役所商工労働観光課（2階24番窓口）、まちなか集客施設SuBACoに備えているほか、市ホームページからもダウンロードできます。

☎商工会議所Tel 52-4294



スキー指導員等 受検者募集

かもい岳スキー学校では、2023年度を受講生を募集しています。詳細は後日発行される入校案内やかもい岳スキー学校ホームページをご覧ください。

☎かもい岳スキー連盟

小野寺Tel 090-1306-9177

※事業などに参加の際は新型コロナウイルス感染症の拡大防止のため、ご家庭で検温をし、必ずマスク着用をうえご参加ください。ご家族も含め発熱や体調不良がみられる場合は参加をご遠慮ください。なお、新型コロナウイルス感染症の状況によっては事業を延期または中止、一部変更とする場合があります。



**未就業歯科衛生士
復職支援交流会**

- とき 11月20日(日) 9:30～
 - ところ 滝川市民交流プラザ
 - 内容 歯科衛生士の資格を有し、現在歯科医院などに勤務していない方を対象とした復職支援のための交流会
 - 参加料 無料
 - 申込 11月15日(火)までに下記へ
- 岡空知歯科医師会TEL 22-4539
(受付時間 13:00～16:00)



**アナログゲーム・
クラブ**

- とき 11月26日(土) 10:00～12:00
 - ところ 公民館4階 大会議室
 - 定員 20人
 - 申込 11月24日(木)までに下記へ
- ※ロゴフォーム(市ホームページの当事業のページにリンクを掲載)またはチラシに記載のQRコードからも申し込み可。
- 岡社会教育係TEL 74-8379



自衛官募集

防衛省では、令和4年度の募集を次のとおり行っています。

陸上自衛隊高等工科学校生徒

- 資格 令和5年4月1日現在、15歳以上17歳未満の男子で、中学校卒業または中学校卒業見込みの方(平成18年4月2日～同20年4月1日までの間に生まれた方)
- 試験日
 - ・一次 1月14日(土)、15日(日)の指定する1日
 - ・二次 1月26日(木)～29日(日)までの間の指定する1日
- 申込 1月6日(金)までに自衛隊滝川地域事務所へ

自衛官候補生

- 資格 18歳以上33歳未満の方
- ※現在32歳の方は生年月日により応募の可否が変わります。詳しくはお問い合わせください。
- 試験日 12月17日(土)、18日(日)
- 申込 12月9日(金)までに下記へ

岡自衛隊滝川地域事務所
TEL 22-2140

ご寄付に感謝します

☆現金 200万円

まちづくり事業資金

中川照子 様

☆現金 100万円

まちづくり事業資金

幡茂樹 様

☆現金 100万円

病院事業資金

中川照子 様



☆現金 10万円

まちづくり事業資金

森英樹 様

☆光触媒コーティング剤塗布

市内保育所用

株式会社グローバルハンドシェイク
代表取締役社長 下出拓翔 様

☆現金 2万円

まちづくり事業資金

芥川正紹 様

☆うがい受け容器 120個、食器

用エプロン(60枚入) 50個、
歯ブラシ 1,000個

市立病院患者用

株式会社エラン 様

☆現金 40万5千円

まちづくり事業資金

明治安田生命保険相互会社
旭川支社 支社長 森元敦士 様

10言語対応「広報すながわ」 デジタルブックで配信中!



Delivering Multi Languages!



This Public relations magazine can be read in 10 languages

- ブラウザでもアプリでも、スマホやタブレットで読める
- 読みやすいUDフォントで表示し、サイズも調整できる
- 写真も楽しめる
- 10言語で読める・聞ける(音声読み上げ対応※)

無料

FREE APP



※【音声読み上げ】ブラウザによっては対応していない場合があるため、専用ビューア「Catalog Pocket (カタボケ)」(無料)をご利用ください。

**砂川市
公式LINE**

友だち登録は
こちらから↓



火災予防作文・防火ポスターコンクール 審査結果発表

砂川消防署では、市内の小学生を対象に「令和4年度火災予防作文・ポスターコンクール」を実施しました。防火ポスター181点の作品を審査した結果、次のとおり入賞者を決定しました（火災予防作文は応募なし）。

【防火ポスターの部】（敬称略）

☆組合長賞	佐藤 花奏（北光小4年）
☆消防長賞	三浦 愛実（中央小3年）
☆砂川消防団長賞	林 凧沙（空知太小6年）
☆消防署長賞	渡辺 妃莉（砂川小3年）
☆砂川市防火防災協力会会長賞	土田 柚希（砂川小2年）
☆砂川地区防火安全協議会会長賞	三浦 りの（空知太小6年）
☆砂川市婦人防火クラブ会長賞	堀川 愛莉（中央小6年）
☆佳作	渡邊 心春（中央小1年） 馬場 百香（中央小4年）



▲防火ポスターの部で組合長賞を受賞した佐藤花奏さんの作品

〒砂川消防署予防課広報係Tel 54-2196

お試し公民館

公民館で趣味や教養を高める活動をしている「公民館グループ・サークル」。11月を体験・見学月間として、次のグループ・サークルが「お試し公民館」を行います。この機会に公民館グループ・サークルをお試ししてみませんか。参加を希望する場合は、事前に申し込みください。

- と き 11月1日(火)～30日(水)
- と ころ 公民館
- その他 教材費などは受講生の負担となります
- 申 込 公民館グループ・サークル運営委員会（公民館管理係）へ

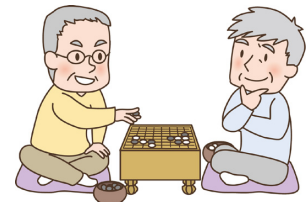

お試し公民館参加団体

No.	分野	グループ・サークル名	No.	分野	グループ・サークル名
1	俳句	創の会	9	ダンス	砂川リズム体操
2	書道	SHO～帆の会～	10	ヨガ	ヨガサークルゆったり～よがのわ～
3	工芸	ソープカービング リラ	11	太極拳	砂川太極拳研究会
4	手芸	ビーズサークル Legare（レガール）	12	生活	婦人之友 砂川友の会
5	詩吟	岳風会砂川吟友会	13	手話	砂川手話の会
6	民謡	三弦会	14	成年後見	成年後見を学ぶ会
7	音楽	砂川マンドリンアンサンブル	15	囲碁	砂川囲碁クラブ
8	ダンス	砂川フォークダンス同好会	16	百人一首	砂川百人一首かるたクラブ

〒公民館グループ・サークル運営委員会（公民館管理係）Tel 52-2339