



河川愛護モニター募集

札幌開発建設部では、河川の整備・利用・環境に関する地域の要望を把握し、河川の維持管理などに役立てるため、河川愛護モニターを募集しています。

- 応募資格** 満20歳以上の方
 - 業務内容** 日常生活の範囲内で知り得た近隣の方からの要望、河川環境、河川利用における危険箇所、ごみなどの投棄、河川の流水や施設などの異常、その他の地域情報などを月1回程度報告
 - 任期** 令和4年5月1日～10月31日
 - 区間** 砂川築堤と豊沼築堤との合流点から砂川大橋まで(左岸)
 - 報酬** 月額4,000円(予定)
 - 応募方法** 3月1日(火)までに、Eメール、FAX、はがきのいずれかで下記へ申し込み(必着)
- ※詳細は札幌開発建設部ホームページをご覧ください。
(<https://www.hkd.mlit.go.jp/sp/>)
☎札幌開発建設部公物管理企画課
TEL 011-611-0328



かもい岳スキー学校 級別対策講習会

かもい岳スキー学校ではジュニア、級別検定受検希望者を対象に次の日程で講習会を開催します。詳細についてはかもい岳スキー連盟ホームページ「スキー学校」を参照のうえ、申し込みください。

- とき** 2月11日(祝)、19日(土)、3月5日(土)、6日(日)
- ☎かもい岳スキー連盟 小野寺
TEL 090-1306-9177



障害者控除対象者認定書の交付

身体障害者手帳などの交付を受けていない方でも、65歳以上で寝たきりや認知症の方など、心身の状態によっては税の申告時に障害者控除の適用を受けられる場合があります。申請に基づき、該当する方には認定書を交付しますので、お問い合わせください。
☎高齢者支援係TEL 74-4452



献血にご協力を！

- 2月2日(水)**
- ・山田産業(株) 14:15～14:30
 - ・アシル砂川 15:00～16:30
- 2月24日(休)**
- ・ソメスサドル砂川ファクトリー 10:00～11:30
 - ・北海道障害者職業能力開発校 12:00～12:50
 - ・市立病院 14:00～16:30
- ※配車の都合などにより実施場所、日程、時間の変更がある場合があります。
☎社会福祉係TEL 74-8103

事業などに参加の際は新型コロナウイルス感染症の拡大防止のため、ご家庭で検温をし、必ずマスク着用のうえご参加ください。ご家族も含め発熱や体調不良がみられる場合は参加をご遠慮ください。

なお、新型コロナウイルス感染症の状況によっては事業を延期または中止とする場合があります。



福祉灯油助成券の申請はお済みですか？

ただいま申請受付中！

市では、昨年12月15日から、福祉灯油助成券の交付申請を受け付けています。下記に該当する世帯は申請受付期限の**2月28日(月)まで**にお忘れなく手続きを済ませてください。

- 対象** 申請日時時点で砂川市に住所を有し、かつ市民税非課税の「高齢者世帯」「ひとり親世帯」「重度身体障害者世帯」(生活保護世帯と施設入所者は除く)

☎社会福祉課または介護福祉課TEL 54-2121

市内全世帯に配布される広報すながわに
広告を載せてみませんか？

広告主募集中

1号広告
イメージ

- 1号広告(縦45×87mm) = 5,230円
 - 2号広告(縦45×175mm) = 10,470円
- お問い合わせ 広報広聴係TEL 74-8763

水道 についての
お問い合わせは…

中空知広域水道企業団

フリーアクセス
(通話料金無料) オイシイミズ

080-080-01432

TEL.53-3831 FAX.53-2126

砂川営業所(砂川市役所1階)

TEL 74-4215

料金のお支払いには、
便利な口座振替を



後期高齢者健康診査

すながわ健康ポイント対象事業

3月の健診を次のとおり行いますので、ご希望の方は申し込みにください。

- とき 3月1日(火)～10日(木)
- ところ 細谷医院、明円医院、村山内科医院、いとう内科循環器科クリニック、砂川慈恵会病院
- 対象 後期高齢者医療保険加入者
- 料金 400円
- 申込 2月1日(火)～10日(木)までに下記へ

☎ふれあいセンターTEL 52-2000



アナログゲーム・クラブ

- とき 2月26日(土) 10:00～12:00
- ところ 公民館4階 大会議室
- 定員 20人
- 申込 2月24日(木)までに下記へ

☎社会教育係TEL 74-8379



廃棄物減量等推進審議会委員募集

市では、廃棄物減量等推進審議会委員を募集します。

- 資格 市内に居住する満20歳以上の方
- 内容 廃棄物の減量と適正な処理に関する提言など
- 募集人員 2人
- 申込 所定の申込用紙に必要事項を記入し、2月10日(木)までに環境衛生係(1階7番窓口)へ持参または郵送

☎環境衛生係TEL 74-4769



血液検査による前立腺がん検診

すながわ健康ポイント対象事業

- とき 2月24日(木)～3月4日(金) 10:00～11:00
- ※水・土・日曜日を除く
- ところ 市立病院健診センター
- 対象 市民で、令和4年3月31日現在50～79歳の男性
- 定員 各日5人
- 料金 1,000円
- 申込 2月1日(火)～10日(木)までに下記へ

☎ふれあいセンターTEL 52-2000



通年型介護予防教室 いきいきシニアプログラム

年齢を重ねても介護が必要な状態になることなく、元気な身体で毎日を過ごせるよう、柔軟体操、筋トレ、軽運動などの介護予防体操と、口腔ケア、服薬管理、健康に関する講話を行う通年型介護予防教室を開催しています。参加をご希望の方はお気軽にお問い合わせください。

- とき 毎週木曜日 10:00～12:00
- ところ ふれあいセンター 2階
- 対象 要支援・要介護認定を受けていない、65歳以上の方
- 定員 おおむね10人(先着順)

☎高齢者支援係TEL 74-4452

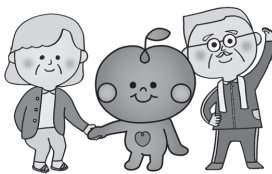

所得税・復興特別所得税の還付申告はお早めに

還付申告は、医療費控除、寄付金控除、住宅借入金等特別控除などを申告することで、源泉徴収されている所得税および復興特別所得税が還付となる申告です。所得税および復興特別所得税の確定申告書の提出義務がない方でも提出できます。令和3年分還付申告は、確定申告の開始日(2月16日(水))以前でも行えますので申告会場が混み合う前に、受給されたすべての収入関係書類(源泉徴収票など)、各種控除関係書類がそろいしだい早めの申告をおすすめします。

- 期限 3月15日(火)まで(土・日曜日、祝日を除く)
- ※滝川税務署では3月16日(水)以降も申告できます。

●ところ 市役所1階 情報発信・フリー(交流)スペース

●持ち物

- ◇申告する方の金融機関の振込先が分かるもの
- ◇番号確認書類
 - ・マイナンバーカード裏面
 - ・通知カード(住民票の記載事項と相違ないものに限る)
 など

◇身元確認書類

- ・マイナンバーカード表面
- ・運転免許証 など

☎滝川税務署TEL 22-2191 または市民税係TEL 74-4864

りんごの里グループ 創業おかげさまで18周年

入居者募集中

ガーデン りんごの里

晴見3条北8丁目3番5号 サービス付き高齢者向け住宅

☎52-3650

りんごの里 北海道ケアネット

ホームページはこちら

高齢者生活(介護保険)相談、認知症・リハビリデイ、グループホーム

YouTube ぶるさとデザイン 暑寒別連峰ライブカメラ

神部相談センターの受託総数が1,000件を超えました!!

個室・夫婦部屋をご用意できます

フェイスブックはこちら

ツイッターはこちら

インスタグラムはこちら

会計年度任用職員を募集します（市役所・市立病院）

市では、令和3年度および令和4年度のパートタイムの会計年度任用職員を募集します。

●**募集職種・勤務条件など** 下表のとおり（報酬は職務経験などに応じて加算されることがあります）

※6時間以上の勤務の場合は原則1時間の休憩があります。

●**試験方法** 書類選考および面接試験

●**試験日** 個別に連絡

●**申込方法** 締め切り日までに、会計年度任用職員任用申込書兼履歴書（市販の履歴書でも可）に必要事項を記入し、各職種の申し込み先に持参または郵送（必着）

※会計年度任用職員任用申込書兼履歴書は、各職種の申し込み先に備え付けているほか、市ホームページおよび市立病院ホームページからダウンロードできます。

※資格が必要な職種は、資格証の写しも併せて提出してください。

会計年度任用職員の身分は、一般職の地方公務員となり、服務規律（職務専念義務や守秘義務など）が適用されます。また、任期や勤務時間など一定の条件を満たす場合には年2回の賞与（期末手当）が支給されます。

問職員係Tel 74-8782（会計年度任用職員の制度に関すること）

※各職種の詳細については、各申し込み先にお問い合わせください。

市役所（令和4年度）

●**任用予定期間** 令和4年4月1日～同5年3月31日まで

※下記の職種のみ、任用予定期間が異なります。

・環境衛生業務員 令和4年4月1日～10月31日まで

・屋外体育施設業務員 令和4年4月中旬～10月中旬まで

●**申込** 2月1日(火)～15日(火)までに各申し込み先へ

▶月給の職種

職種	募集人数	業務内容	報酬（月給）	勤務時間など	休日など	資格要件など	詳細・申込
環境衛生業務員	1	不法投棄ごみ対策作業、害虫駆除、ごみ処理場受付業務など	144,929円～ 158,709円	8:30～15:30 （月6日程度は9:00～16:00） ●週5日 ※任用は10月31日まで	土・日曜日、 祝日	普通自動車免許	市役所 環境衛生係 Tel 74-4769
保育所保育士	1	保育所保育業務（担任）	181,161円～ 198,387円	7:15～19:00の間の8.5時間勤務 ●週5日、シフト制	日曜日、祝日、 年末年始など	保育士資格	市役所 子ども保育係 Tel 74-8368
保育所栄養士	1	保育所の献立作成、発注業務、栄養指導、調理指導	141,600円～ 155,070円	9:00～16:00 ●週5日	土・日曜日、 祝日、年末年始	栄養士資格または 管理栄養士資格	
保育所調理員	1	保育所給食調理業務	143,612円～ 157,703円	8:30～17:00（月・火・木曜日） 8:30～14:00（水曜日） 8:30～14:30（金曜日） 8:30～15:30（土曜日） ●週5日、シフト制	日曜日、祝日、 年末年始など	調理師資格または 栄養士、管理栄養士資格	
ふれあいセンター管理員	1	施設設備の管理、書類作成など	144,929円～ 158,709円	8:30～17:00、5:30～14:00（早朝行事が年数回あり） ●週4日（月～金曜日のうち1日休み）	土・日曜日、 祝日、年末年始など	パソコン操作	ふれあいセンター管理係 Tel 52-2000

みんなのすながわ
プロジェクト



公式ウェブサイトはこちら。
SNSなども日々更新中！

2F
ショップ

砂川本店 限定製品も販売中

1F
カフェ

[テイクアウトメニュー]
ゴロゴロ野菜の焼きカレー
ルバーブ＆フランポワーズ パンケーキ など

お食事/デザート
テイクアウト
できます

SHIRO 砂川本店

西1条南5丁目1-4 電話 (52)-9646

定休日：第2、第4木曜日 10:00-19:00 (L.O.18:30) ※冬季営業時間



職 種	募集人数	業務内容	報酬 (月給)	勤務時間など	休日など	資格要件など	詳細・申込
子ども通園センター指導員	3	療育指導、家族支援、事業の企画運営業務など	181,161円～198,387円	8:30～17:00 ●週5日	土・日曜日、祝日、年末年始など	普通自動車免許および次のいずれか ・保育士資格 ・幼稚園教諭資格 ・作業療法士資格 ・理学療法士資格 ・言語聴覚士資格 ・臨床心理士資格 ・教員免許	子ども通園センター管理係 Tel 54-3045
複式学級支援員	1	複式学級における学習補助など	188,051円～199,432円	8:00～15:00	土・日曜日、祝日など	教員免許、普通自動車免許	教育委員会 学校教育係 Tel 74-8375
特別支援教育支援員	1	生徒への学習上のサポートなど	144,929円～158,709円		土・日曜日、祝日、長期休業日など		

▶時給の職種

職 種	募集人数	業務内容	報酬 (時給)	勤務時間など	休日など	資格要件など	詳細・申込
事務補助員 (市民生活課)	若干名	マイナンバーカード申請・交付事務など (システム操作、データ入力、窓口対応など)	897円～983円	8:30～17:00	土・日曜日、祝日など	なし	市役所 戸籍年金係 Tel 74-4457
学童保育補助指導員	8	学童保育所保育補助業務	897円～983円	【平日】12:00～18:00、13:00～19:00 【土曜日および学校休業日】7:00～19:00の間の4～6時間勤務 ●週3～4日、シフト制	日曜日、祝日、年末年始など	なし (放課後児童支援員資格や保育士・幼稚園教諭資格、教員免許あれば尚可)	市役所 子ども保育係 Tel 74-8368
保育所補助保育士	3	保育所保育補助業務	1,002円～1,139円	7:15～19:00の間の8.5時間勤務 ●週5日、シフト制		保育士資格	
保育所補助保育士 (代替)	2	保育所保育補助業務	1,002円～1,139円	7:15～19:00の間の8.5時間勤務 ●週2～3日、シフト制		保育士資格	
保育所補助調理員 (代替)	1	保育所給食調理業務	897円～983円	8:30～17:00の8.5時間勤務 ●週2～3日、シフト制		なし (調理師や栄養士資格あれば尚可)	
子ども通園センター補助指導員	1	療育指導、家族支援業務など	1,002円～1,139円	8:30～17:00 ●週5日	土・日曜日、祝日、年末年始など	普通自動車免許および次のいずれか ・保育士資格 ・幼稚園教諭資格 ・作業療法士資格 ・理学療法士資格 ・言語聴覚士資格 ・臨床心理士資格 ・教員免許	子ども通園センター管理係 Tel 54-3045
特別支援学級生活支援員	2	学校生活における生活支援など	976円～1,103円	8:00～15:00	土・日曜日、祝日、長期休業日など	普通自動車免許	教育委員会 学校教育係 Tel 74-8375
事務補助員 (社会教育課)	1	データ入力、窓口対応、書類作成・整理事務、事業準備・補助など	897円～983円	8:30～15:30、10:00～17:00 ●週5日	土・日曜日、祝日、年末年始など (休日に社会教育事業実施などの場合は振替)	なし	教育委員会 社会教育係 Tel 74-8379
事務補助員 (総合体育館)	1	体育施設窓口業務など	897円～983円	8:45～12:45、12:45～16:45 ●週5日、シフト制	火曜日、年末年始など	なし	総合体育館 振興係 Tel 54-2175
屋外体育施設業務員	4	屋外体育施設の管理、営繕など	960円～1,071円	7:45～16:15、12:45～21:15 ●週5日、シフト制 ※任用は10月中旬まで	不定休	普通自動車免許	

市立病院（令和3・4年度）

- 任用予定期間 採用日～令和5年3月31日まで
- ※下記の職種のみ、任用予定期間が異なります。
 - ・調理員 採用日～令和4年3月31日まで
 - ・医療助手（歯科助手） 令和4年10月1日～同5年3月31日まで
- 申込 市立病院職員係へ（随時募集、締め切り日はありません。）

職種	募集人数	業務内容	報酬	勤務時間など	休日など	資格要件など	詳細・申込
調理員	6	調理員業務	月額 148,800円	早番 6:30～13:45 遅番 13:15～19:45 ※任用は令和4年3月31日まで	土・日曜日、 祝日、年末年始 (シフト制の 場合、異なる 可能性あり)	なし (調理師免許の有無 は不問)	市立病院 職員係 TEL 54-2131
看護師	9	看護師業務	日額 10,428円	日勤 8:30～17:00 配属先：外来 内視鏡室 訪問看護		看護師免許	
准看護師	若干名	准看護師業務	日額 8,705円			准看護師免許	
看護助手	3	看護助手業務	日額 6,732円	日勤 8:30～17:00		なし	
介護福祉士	2	介護福祉士業務	日額 7,202円	日勤 8:30～17:00 夜勤 16:30～9:30		介護福祉士免許	
管理栄養士	2	管理栄養士業務	月額 199,161円	日勤 8:30～17:00 早出 7:00～16:00 遅出 11:00～19:45		管理栄養士免許	
栄養士	1	栄養士業務				栄養士免許	
臨床工学技士	1	臨床工学技士業務	日額 8,428円	日勤 8:30～17:00		臨床工学技士免許	
歯科衛生士	1	歯科衛生士業務				歯科衛生士免許	
医療助手 (歯科助手)	1	歯科助手業務	日額 6,732円	日勤 8:30～17:00 ※任用は令和4年10月1日～同5年3月31日まで		なし	
医師事務作業 補助者	5	医師事務作業補助 業務	月額 141,387円	日勤 8:30～17:00	なし		
事務補助員 (障がい者)	3	事務補助員業務	日額 6,732円	日勤 8:30～17:00 (就業時間について希望があれば応相談)	なし		

※再度の書類選考と勤務実績などにより更新があります。

