

# 広報すな成水

令和5年

7/1

No.2258

カラー・多言語・読み上げ機能

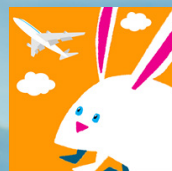

カタログポケット（カタポケ）で  
電子版を公開中！

# SUNAGAWA 令和5年度 市政執行方針



## 心を一つにまちづくり

### はじめに

この度の市長選挙において、無投票当選でしたが、多くの市民の皆様からご支援、ご信任を賜り、第6代市長として市政のかじ取りをさせていただくことになりました。

この砂川で暮らす多くの方々の「さまざまな立場の垣根を越えてオール砂川でまちづくりを進めてほしい」との想い、期待の大きさを実感し、改めてその重責に

身の引き締まる思いです。これからの4年間、市民の皆様のご期待に応えられるよう、全力でまちづくりに取り組んでいきます。

現在、砂川市は令和3年度を初年度とする「第7期総合計画」のもと、「みんなでつくるまちづくり」、「みんなが愛するまちづくり」、「持続可能なまちづくり」を共通した考えとしてまちづくりが進められていますが、私もこれまで市議会議員として計画づくりに関わる中、

目指す方向性について賛同しており、今後もこの考え方を基本姿勢として市政運営を進めていきます。

私は市長選挙に際し、特に子育てしやすい環境づくりに取り組むことにより、将来、「子育てをするなら砂川」と言われるようになりたい、また、頑張っている企業を応援する施策に取り組んでいきたい、さらに、アフターコロナの経済再生に向け、まちを元気にする取り組みを積極的に支援し

### まちづくりの考え方

#### ●子育て支援の充実

現在、国では「次元の異なる少子化対策」として子育て施策の強化に取り組み、対策の柱に「児童手当など経済的支援の強化」などの検討が進められていますが、私も子育てに関する不安の解消や負担の軽減に向けた取り組みが極めて重要と考えます。市の子どもの医療費無料化について、小学生から高校生までに順次拡大を進めるとともに、学校給食費についても無償化を図り、子育てにかかる経済的負担の軽減に取り組んでいきます。

また、デジタル社会への対応として、保育所および小中学校にICTシステムを導入し、情報共有の強化を図るほか、保育現場における業務の効率化と保育の質の向上を図るとともに、学校ではスクールバスの位置情報や乗降管理などの安全性に配慮した運用を図るなど、保護者の利便性の向上を図ります。



さらに、令和8年度の義務教育学校開校に向け、義務教育9年間を一体的に捉えた教育活動ができる施設環境を整えるとともに、指導の一貫性や学びの系統性を重視した小中一貫教育を推進します。

#### ●福祉・文化の充実

人生100年時代と言われる長寿化の時代、高齢者が健康で住み慣れた地域で安心して暮らすことができるよう、これまで同様、高齢者の見守り活動や生活支援・

介護予防を進めるとともに、体操や運動などを気軽に楽しめる「いきいき広場」、「いきいきサロン」、「認知症カフェ」などの「通いの場」への参加促進や担い手の育成を図ります。

また、町内会、事業者、ボランティア団体などと協働・連携し、高齢者を支える地域で自分らしく暮らせる環境づくりに引き続き取り組まします。さらに、心豊かで活力ある芸術文化活動が促進されるよう、芸術文化団体の利

活用のため施設環境の整備を図るなど、活動の支援を行っていきます。

#### ●産業の育成と雇用の確保

地域経済を支える企業の経営者の高齢化や後継者不足による廃業を防ぐため、創業・事業承継を積極的に支援するとともに、企業の若手の担い手不足への対応に取り組んでいきます。

また、企業にとって最大の経営資源は人材であることから、人材育成への支援を継続するとともに、従業

者の各種資格取得に対する支援、さらに従業者の定着に資する取り組みについて検討を進めます。

#### ●市立病院を核とした

#### まちづくり

医療の担い手が減少する超高齢化・人口減少社会が到来する中、市立病院においては、中空知の地域センター病院としての持続可能な医療提供体制が求められています。地域に必要な医療、地域に不足する医療を提供するため、機能分化や医師などの働き方改革を進め、医療従事者が高い専門性を発揮し、やりがいを持って働くことができる環境を整備することにより、医療従事者と適正な利益の確保にも努めます。

#### ●安定的・計画的な

#### 財政運営

近年の地方財政の状況は、交付税については、地域のデジタル化や脱炭素化の推進などさまざまな行政課題に対応し、行政サービスを安定的に提供できるよう総

額が確保される状況が続いています。一方、国の財政

状況は、新型コロナウイルス感染症や物価高騰対策として巨額な補正予算や予備費の計上が続いており、今後はそれらの解消に向けた大幅な歳出削減が予想されることから、一段と厳しさを増すものと考えています。

このように、将来的な見通しは不透明であり、加えて、義務教育学校の建設や市営住宅などの公共施設の長寿命化、生活インフラの更新時期も迎えるなど多額の費用負担が生じるため、施策の実施にあたっては、将来的な財政負担を見定めるとともに財政規律を保ち、計画的に進めたいと考えています。

このほか、令和9年3月末をもって廃止となる北海道電力株式会社砂川発電所の対応については、市内経済への影響を最小限に抑え、同社の跡地利用の具体的な方向性を見いだせるよう、引き続き取り組んでいきます。

器による検査を行い、適切な治療につなげるよう検査の充実を図ります。

また、ゴミ処理場の長寿命化のため、計画的に処理施設内の設備の更新・改修を実施します。

●農林費

飼料価格高騰などの影響を受ける酪農経営者を支援するため、生産コストの削減や国産粗飼料の利用拡大に継続して取り組む酪農経営者に対し、国および道が購入粗飼料などのコスト上昇分の一部に対する補填を実施しています。対象が26か月以上の成牛であることから、交付対象外となる育成牛および子牛に対して同様の支援を行い、酪農経営の安定化を図ります。

●商工費

市内事業者の経営環境はエネルギー価格・資材価格などの高騰の影響を受け、大変厳しい状況が続いています。国および道が実施する対策や市内経済状況を見極めながら今後とも対策を

す。

補正予算の大綱

●総務費

地域活動の拠点として利用されている南地区コミュニティセンターの照明器具をLEDへ改修し、施設環境の充実を図るとともに省エネルギー化や脱炭素化を推進します。

また、事務の効率化を目的とした文書管理・電子決裁システムを導入し、文書の收受・審査・決裁・書類の保存業務といった一連の業務をデジタル化し、住民サービスのさらなる向上につなげていきます。

●民生費

エネルギー価格・食料品価格などの高騰の影響を緩和するため、住民税の均等割のみが課税されている世帯に対し、道の支援事業と合わせて、先行して実施している国の非課税世帯への支援と同様、給付金を支給

します。

障がい者福祉では、平成13年5月に道より無償譲渡を受け、障がい者福祉団体の活動拠点として利用していた旧自立支援センターについて、利用していた社会福祉法人など3団体が現在地に新たな施設を建設して活動を開始していることから、解体し施設利用者が安全に利用できるよう環境整備を図ります。

高齢者福祉では、健診・健康相談をはじめとする保健サービスや高齢者の健康増進などで多くの市民が利用するふれあいセンターの施設整備として、照明器具のLED化、WiFi設備を設置するほか、新型コロナウイルスの集団接種の状況を踏まえ計画的な改修のめどが立ったことから、空調設備を設置し利用者の利便性の向上を図ります。

児童福祉では、子育て施策の充実のため、子どもの医療費について、本年8月より未就学児・小学生に対する医療費の自己負担を無

料化するとともに、令和6年4月より無料化の対象者を高校生まで拡大するため準備を進めます。

また、各保育所にICTシステムを導入し、スマートフォンなどの専用アプリを利用して保護者との情報共有の円滑化と迅速化、保育現場における業務の効率化を図るほか、ひまわり保育園の照明器具をLEDへ改修し、施設環境の充実を図るとともに省エネルギー化や脱炭素化を推進します。さらに、保育所の給食費などにおける食材価格の値上がりへの対応として、保護者の負担を増加させないよう、価格高騰分を副食費に転嫁することなく、これまでも同様の給食などを提供していきます。

●衛生費

3歳児健診で実施している視覚検査について、検査機器を購入し、現在の絵視標による視力検査およびアンケートによる検査に加え、弱視を早期に見つける機

用ができるよう用地取得を進めるほか、公表後、バリアフリーに関するご意見が多数寄せられていることから、誰もが安全に安心して利用できる施設を目指すことを第一に考え、エレベーター設置などに係る実施設計の追加設計を行うこととしました。この施設は、賑わいを創出し商店街の振興・活性化を目指す施設であり、各団体などから意見をお聞きしながら取り組んでいきます。

●土木費

交通網の整備として、北光南2条通り改良舗装工事ほか10路線の改良舗装工事および測量設計委託を行うなど幹線道路および生活道路の整備を進め、安全で快適な通行の確保に努めるほか、自然災害を防止するた



みんなで作るまちづくり

みんなが愛するまちづくり

持続可能なまちづくり

めの整備として、南5号川  
ほか1河川の護岸改修工  
事を実施します。

また、公営住宅整備は、  
「公営住宅等長寿命化計画」  
に基づき、宮川中央団地の  
内部改修工事のほか、宮川  
中央団地の共用部階段手摺  
等設置工事、非常用照明  
LED化改修工事、物置改  
修工事、灯油タンク改修工  
事、宮川団地の除却工事を  
進めるとともに、宮川中央  
団地と東町団地の冬期雪害  
対策業務を実施し、住環境  
整備を図ります。

### ●教育費●

砂川高校の支援では、民  
間団体の協力によりWeb  
を利用した海外高校生との  
交流が行われるなど、特色  
ある授業が進められていま  
す。今後も生徒たちが国際  
的な学習環境に触れ親しみ、  
語学力やコミュニケーション  
能力の向上を図るなど特  
色ある教育活動に取り組め  
るよう支援していきます。

学校建設では、義務教育  
学校の開校に向け事業を円

滑に進めるため、什器、備  
品などの転用や購入にかか  
る調査、計画づくり、ネッ  
トワーク設計について支援  
を受けて実施していきます。

小中学校においては、  
ICTの活用を促進する  
ため、保護者と学校間の連  
絡や情報共有が相互に可能  
な学校・保護者間連絡用  
ICTソフトを導入すると  
ともに、安定した運用を進  
めるため校務用パソコンを  
更新し、業務効率の向上を  
図ります。

文化施設においては、開  
館から16年余りが経過し経  
年劣化が見られる地域交流  
センターゆうの舞台設備の  
改修を計画的に進めるほか、  
館内照明器具や駐車場等照  
明器具をLEDへ改修し、  
施設環境の充実を図ります。  
公民館においては、全館で  
WiFiを利用できる環  
境を整え、利用者の利便性  
の向上を図ります。

体育施設においては、海  
洋センター暖房設備改修工  
事を実施するとともに、安  
心・安全に利用できるスポー

ツ環境を提供するため、総  
合体育館トレーニングルー  
ムに空調設備を設置し、利  
用の促進を図ります。

学校給食においては、食  
材価格の値上がりへの対応  
として、保護者負担を増や  
すことなくこれまで同様の  
栄養バランスや量を確保し  
た学校給食を提供するため、  
食材価格高騰対策に取り組  
むとともに、子育て世帯へ  
の負担軽減を図り、児童お  
よび生徒の健康的な成長を  
促すため、本年8月より児  
童および生徒の学校給食費  
の無償化を実施します。

これら一般会計の追加事  
業費は、11億4884万2千  
円を計上する一方、この  
補正予算に要する財源につ  
いては、歳入で国・道の補  
助金1億7289万8千  
円、市債6億440万円な  
どを予定しており、不足  
分は財政調整基金などの  
基金から取り崩しを行いま  
す。この結果、補正予  
算後における予算規模は、  
138億3752万9千円

と、前年度の当初予算と比  
較して5.1%の増となりま  
す。



大切な人の命や平穏な日  
常を奪い、経済活動に大き  
な打撃を与えた新型コロナウイルス  
ウィルス感染症は5月8日  
に5類へと移行され、徐々  
に社会全体がこれまでの日  
常に戻りつつあると感じて  
います。一方、不安定な国  
際情勢の中、さまざまな生  
活必需品の価格高騰など、  
社会経済は大きくその影響  
を受けており、今後もしば  
らくは続くものと考えられ  
ることから、国の動向を注  
視し、市民や企業の皆様と  
一丸となつて、まちの活気・  
元気を取り戻していく所存  
です。

また、自治体のデジタル  
化への対応が急務となつて  
おり、特に市が抱える地域  
の課題解決にデジタルを活  
用する流れがますます加速  
されることから、先人が培っ

てきたモノを継承しつつ、  
新たな技術や様式を取り入  
れるほか、国の制度を活用  
し、課題解決に向けた取り  
組みを進めるとともに、多  
種多様な市民ニーズに対応  
していくため、斬新なアイ  
デアを生み出すことのでき  
る民間企業の皆様とこれま  
で以上に連携を深め、まち  
づくりまい進していきます。

これまで先人が築いた「砂  
川」を、誰もが笑顔を絶や  
すことなく健康でいきいき  
と暮らし、「ずっと住み続け  
たい」、「帰ってきたい」と  
思ってもらえるよう、愛着  
を育むまちづくりに全力を  
尽くす所存ですので、議員  
各位並びに市民の皆様のご  
理解とご支援、ご協力をお  
願い申し上げます。

砂川市長 飯澤明彦



**通年型介護予防教室  
いきいきシニアプログラム**

柔軟体操・筋トレなどの介護予防体操、服薬管理などの健康に関する講話を行う通年型介護予防教室を開催しています。お気軽にご参加ください。

- とき** 毎週木曜日 10:00～12:00
- ところ** ふれあいセンター2階
- 対象** 要支援・要介護認定を受けていない65歳以上の方
- 定員** おおむね10人
- 申込** 下記へ

☎高齢者支援係Tel 74-4452



**職能校 令和5年度  
10月生募集**

- 対象** 身体障がい、精神障がい、発達障がいがある方
- 訓練科目** 建築デザイン科
- 願書受付** 7月24日(月)～8月22日(火)
- 試験日** 9月5日(火)
- 試験場所** 北海道障害者職業能力開発校(焼山60番地)
- 試験内容** 筆記試験(数学、国語)、面接試験

☎ハローワーク砂川Tel 54-3147  
または北海道障害者職業能力開発校Tel 52-2774



**砂川子供みこし  
会員募集**

砂川子供みこしでは、市民まつりで行われる「子どもみこし」に参加する会員を募集します。なお、衣装などは砂川子供みこしで用意します。

- 対象** 小学4年生～中学生
  - 定員** 30人
  - 申込** 7月15日(土)までに下記へ
- ☎砂川子供みこし 沢田  
Tel 090-9523-1951



**住宅用火災警報器を  
支給します**

防火防災協力会では、住宅用火災警報器を未設置宅へ支給します。支給数は37世帯(2個入り)です。設置を希望する方は申請してください。なお、申請多数の場合は抽選を行います。

- 対象** 市内に居住し、町内会に加入している世帯で、住居に住宅用火災警報器が設置されていない方
  - 申請** 電話または応募用紙に必要事項を記入し、7月1日(土)～9月30日(土)までに下記へ  
※応募用紙は砂川地区広域消防組合ホームページからダウンロード。
  - 支給決定** 抽選後、当選した方へ当選通知を発送、消防署予防課にて支給  
※落選した方には通知しませんが、次年度の応募対象となりますので再度の申し込み不要。
- ☎砂川市防火防災協力会(砂川消防署内) Tel 54-2196



**滝川税務署からの  
お知らせ**

7月10日(月)より、すべての申告書や申請書などを札幌国税局業務センターで処理することとなりました。そのため、7月10日(月)以降に書面の申告書や申請書などを郵送で提出する場合は、札幌国税局業務センターへ送付をお願いします。なお、窓口で提出する場合は、滝川税務署窓口へご提出ください。

- 郵送先**  
〒060-8510  
札幌市中央区大通西10丁目  
札幌第2合同庁舎 札幌国税局業務センター
- ☎滝川税務署Tel 22-2191



**避難行動要支援者移送訓練を行います**

7月10日(月)に市と自衛隊による災害発生時の避難行動要支援者移送訓練を行います。実際の災害ではありませんので、あらかじめご了承ください。

- 訓練実施場所** 総合体育館、北光公園(駐車場)、旧石山中学校
- ☎防災対策係Tel 74-8765



**水道料金の口座振替・スマホ決済**

水道料金のお支払いには、便利な口座振替をご利用ください。

**口座振替の申し込み**

- ところ** 各金融機関または砂川営業所
- 持ち物** 印鑑、通帳、最近の領収書

**利用可能なスマホ決済**

スマートフォンなどのモバイル端末を使用して水道料金のお支払いができる「スマホ決済」は、次の決済サービスが利用可能です。

- 利用可能なスマホ決済**  
PayPay、LINE Pay、支払秘書、J-Coin Pay、d払い、au PAY
- ※詳細は中空知広域水道企業団ホームページをご確認ください。

☎中空知広域水道企業団  
Tel 53-3831





## ハローワークによる 新卒求人の受付開始

令和6年3月新規学校卒業生(中学・高校)の求人は、7月1日から順次公開となります。

新規学校卒業生の多くは地元での就職を希望していますが、ここ数年は就職活動が早期化し、希望業種の求人公開の遅れにより、進学や地元を離れての就職に進路変更するケースが見られます。早期に採用計画を立て、ハローワークへ求人申し込みをしましょう。

### 新規中学校卒業生の選考日程

- 求人受理開始 6月1日(木)～
- 事業主への求人票(控)返戻 7月1日(土)～
- 推薦(紹介)・選考・採用内定開始 12月1日(金)～

### 新規高等学校卒業生の選考日程

- 求人受理開始 6月1日(木)～
- 事業主への求人票(控)返戻 7月1日(土)～
- 推薦(紹介)開始 9月5日(火)～
- 選考・内定開始 9月16日(土)～

☎ハローワーク砂川Tel 54-3147



## 西華流華の会 会員募集

曲に合わせて楽しく体を動かしてみませんか?正しい姿勢は健康にもつながります。着物を自分で着られるようになります。※着物がなくても、どなたでも見学可能です。

- とき 第1、3木曜日 13:00～16:00
- ところ 公民館2階 第5研修室

☎岸Tel 090-8895-1927



## 公民館教室 「夏休み陶芸教室」

夏休みに陶芸でコーヒーカップや皿、花びんを作ってみよう!

- とき 7月25日(火)、8月1日(火) 10:00～12:00(受付9:45～)
- ところ 公民館2階 第1実習室
- 対象 両日とも参加可能な小学1～6年生
- 定員 10人(先着順)
- 講師 火曜会(公民館グループ・サークル)
- 参加料 1人800円(材料費)
- 服装・持ち物 汚れてもよく体温調整しやすい服装、筆記用具、エプロン、ハンドタオル
- 申込 7月3日(月)～21日(金)までに下記へ

※コーヒーカップ、皿、花びんのうちどれを作りたいか決めたくうえで申し込みください。

☎公民館Tel 52-2339



## 献血にご協力を!

### 7月18日(火)

- ・ソメスサドル砂川ファクトリー 10:00～11:00
- ・消防署 12:30～13:30
- ・市役所 14:00～16:00

※配車の都合などにより実施場所、日程、時間の変更がある場合があります。

☎社会福祉係Tel 74-8103



## 図書館おたのしみ 会・夏

### ニンニン! にんじゃになってあそんじゃおう!

絵巻物のおはなしを聞いたり、忍者になりきってゲームで遊ぼう!

- とき 7月31日(月) 14:00～15:00
- ところ 地域交流センターゆう ミニホール
- 対象 幼児・小学生と保護者
- 定員 子ども50人
- 申込 7月21日(金)までに下記へ

※下記QRコードからも申し込み可。

☎図書館Tel 52-3819



## 令和5年度「少年の主張」空知地区大会

空知管内の各市町から選ばれた中学生が自らの思いを熱く発表します。ぜひ会場で子どもたちの心のお話を聴きください!

- とき 7月14日(金) 13:30～
- ところ 地域交流センターゆう 大ホール

☎空知総合振興局保健環境部社会福祉課Tel 0126-20-0120



## スズメバチの巣の撤去について

市では、一般住宅にできたスズメバチの巣の撤去を行っていますが、事業所にできた巣は駆除できません。駆除業者を紹介しますのであらかじめご了承ください。

☎環境衛生係Tel 74-4769



海上保安大学校・海上保安学校学生募集

海上保安庁では、令和6年4月期採用の学生を募集します。申込方法、試験内容などは海上保安庁ホームページをご確認ください。



海上保安大学校

●受験資格

- 令和5年4月1日において高校または中等教育学校を卒業した日の翌日から起算して2年を経過していない方
- 令和6年3月までに高校または中等教育学校を卒業する見込みの方 など
- 試験日 10月28日(土)、29日(日)
- 申込 8月24日(木)～9月4日(月)までに人事院ホームページから申し込み

海上保安学校

●受験資格

- 令和5年4月1日において高校または中等教育学校を卒業した日の翌日から起算して12年を経過していない方
- 令和6年3月までに高校または中等教育学校を卒業する見込みの方 など
- 試験日 9月24日(日)
- 申込 7月18日(火)～27日(木)までに人事院ホームページから申し込み

固小樽海上保安部管理課  
TEL 0134-27-6118



市民健康・栄養相談

健康・栄養相談のほか、血圧・血糖値などの測定や健診結果の相談にも応じます。また、乳幼児の計測や発達・栄養・育児などの相談も行っています。

- とき 7月10日(月) 13:00～15:00
- ところ ふれあいセンター  
固ふれあいセンターTEL 52-2000



「大人の塗り絵コンクール」作品募集

- 対象 30歳以上の方
  - 描画素材 自由
  - 応募方法・期間 本コンクール専用「大人の塗り絵」用紙から1種類を選び、8月31日(木)までに専用の応募フォーム(WEB)から応募
- ※応募は1人1点まで。詳細は下記へお問い合わせください。  
固明治安田生命保険(相)旭川支社澧川営業部 浦田  
TEL 24-7354



後期高齢者健康診査

すながわ健康ポイント対象事業

8月の健診を次のとおり行いますので、ご希望の方は申し込みください。

- とき 8月1日(火)～10日(木)
- ところ 細谷医院、明円医院、村山内科医院、いとう内科循環器科クリニック、砂川慈恵会病院
- 対象 後期高齢者医療保険加入者
- 料金 400円
- 申込 7月3日(月)～11日(火)までに下記へ  
固ふれあいセンターTEL 52-2000



1歳児パクパクひろば

- とき 7月10日(月) 10:00～11:30(受付9:45まで)
- ところ ふれあいセンター
- 対象 令和4年6月生まれ
- 内容 育児交流会、身体計測、個別相談、歯科相談、栄養相談(試食あり)
- 持ち物 母子健康手帳、子ども用エプロン、スプーン、おしぼり、歯ブラシ  
固ふれあいセンターTEL 52-2000

サマージャンボ 7億円

(1等5億円・前後賞各1億円合わせて)

7月4日(火)  
2種類同時発売!  
各1枚300円

サマージャンボミニ 3,000万円

(1等2,000万円・前後賞各500万円合わせて)

この宝くじの収益金は市町村の明るく住みよいまちづくりに使われます。

- ◎発売期間 7月4日(火)～8月4日(金)
- ◎抽選日 8月18日(金)

## 令和5年度国民健康保険税の改正

国の税制改正に基づく地方税法および市税条例の改正により、今年度から国民健康保険税は後期高齢者支援金等課税額（支援金分）の賦課限度額が20万円から22万円に変更となりました。また、世帯の所得が一定額以下の場合に軽減される応益分保険税（均等割・平等割）の2割軽減と5割軽減の対象範囲が拡大されることとなりました。

なお、令和5年度国民健康保険税納税通知書は7月中旬に送付する予定です。

### ●賦課限度額の比較表

	医療分	支援金分	介護分 (40～64歳)	計
令和4年度	650,000円	200,000円	170,000円	1,020,000円
令和5年度	<b>650,000円</b>	<b>220,000円</b>	<b>170,000円</b>	<b>1,040,000円</b>
増減額	0円	20,000円	0円	20,000円

### ●軽減対象範囲の変更

前年度の世帯の総所得などが下記の計算による所得判定基準額を下回る場合に対象となります。

#### ①2割軽減

令和4年度：43万円＋（52万円×被保険者数）＋10万円×（給与所得者等の数－1）

→令和5年度：43万円＋（**53.5万円**×被保険者数）＋10万円×（給与所得者等の数－1）

#### ②5割軽減

令和4年度：43万円＋（28.5万円×被保険者数）＋10万円×（給与所得者等の数－1）

→令和5年度：43万円＋（**29万円**×被保険者数）＋10万円×（給与所得者等の数－1）

※給与所得者等とは次のいずれかに該当する方です。

- ・給与の収入金額が55万円を超える方
- ・公的年金の収入金額が65歳未満の方で60万円、65歳以上の方で125万円を超える方

☎市民税係Tel 74-4864

## 特定小型原動機付自転車（いわゆる電動キックボードなど）に関する税率および標識交付

最高速度20km/h以下の電動キックボードなどの特定小型原動機付自転車は、令和5年7月1日から16歳以上であれば運転免許証がなくても公道を走行可能となり、従来の原動機付自転車と同様に軽自動車税（種別割）が課税されます。同日以降に取得した場合は、専用の標識番号（ナンバープレート）を交付しますので、資産税係（1階2番窓口）にて申し込みください。

なお、特定小型原動機付自転車の軽自動車税（種別割）は年額2,000円です。

### ●新規購入（または譲受）による手続きに必要なもの

- ・販売証明書（譲受の場合は譲渡証明書） → 車名、型式および年式、車台番号の記載があるもの
- ・製造元が発行しているカタログまたはパンフレット → 最高速度や車体の長さおよび幅の記載があり、車両の全体像がわかるもの
- ・本人確認書類 → 運転免許証やマイナンバーカードなど

☎資産税係Tel 74-5637



## 道営住宅入居者募集

募集团地名		戸数	間取	募集区分	家賃	駐車場代	エレベーター
すずらん団地	1号棟	10戸	3LDK	一般	19,000～37,300円	2,730円	無
		5戸	2LDK				
	2号棟	8戸	3LDK		19,300～37,900円		
		1戸	2LDK		19,000～37,900円		
三砂団地	A号棟	4戸	3LDK		20,400～40,100円		
	B号棟	6戸	3LDK		20,500～40,300円		
	C号棟	2戸	3LDK		20,800～41,000円		
三砂ふれあい団地		2戸	2LDK				17,700～34,700円

※募集戸数は変更する場合があります。

### ●申 込

と き：7月20日(休)、21日(金) 10:30～16:30  
7月22日(土) 10:30～15:30

申込先：エムエムエスマンションマネジメントサービス(株)空知事業所

※事前にご連絡をいただければ郵送での申し込みも可。

※すずらん団地は今回の募集以降も随時入居申し込みを受け付けます。

### ●持ち物

印鑑、世帯全員の収入を証明するもの(源泉徴収票など)

※申込者または同居者で障がい者手帳をお持ちの方は、交付されている手帳をご持参ください。

### ●入居予定 9月15日(金)

★応募者多数の場合は下記の日程で抽選会を行います。

と き：7月25日(火) 10:00～

ところ：エムエムエスマンションマネジメントサービス(株)空知事業所

〒エムエムエスマンションマネジメントサービス(株)空知事業所

TEL 23-3071 【8:45～17:30(土・日曜日、祝日を除く)】

## 広報紙などを配布する広報委員を募集しています！

●対 象 市内にお住まいの方

●配布回数 毎月2回

●募集人員 1人

●配布区域 東3条南15～19丁目、東4条南15丁目170番地、東4条南16～19丁目、東4条南20丁目1番、東5条南16～17丁目、東5条南18丁目1番、東5条南19丁目1番・2番、東5条南20丁目291番地

●配布部数 118部(7月1日号現在)

●所要時間 1回当たり2時間程度

●報償費 月額5,600円

●申 込 下記へ

〒広報広聴係TEL 74-8763

豊沼小学校・  
豊沼駅周辺！

こちらに掲載しきれないイベントやニュースは  
市ホームページ「すながわ TOPICS」で紹介中！

すながわトピックス

検索

## 飲酒運転撲滅を目指して

平成 27 年の事故から 8 年

平成 27 年 6 月 6 日に発生した、飲酒運転により一家 5 人が死傷したひき逃げ事故から 8 年がたちま  
なごめくみ  
した。6 月 3 日(土)、この事故で亡くなった当時高校生だった永桶恵さんの同級生たちが事故現場に集まり、  
永桶さんを追悼しました。

また、6 月 6 日(火)には地域交流センターゆう大ホールにて、「6 月 6 日飲酒運転撲滅集会」が行われま  
した。飯澤市長は「交通安全推進委員会と市民が一体となり、交通事故・飲酒運転撲滅に向けて取り組  
んでいきたい」と集まった 130 人に向けて述べました。集会では砂川ライオンズクラブ山田巖会長、砂  
川ロータリークラブ造田孝志会長より交通安全旗と飲酒運転撲滅旗の贈呈が行われたほか、滝川警察署  
の畑中交通課長より飲酒運転事故の現状や取り組みについて講話がありました。

▼祈りを捧げる永桶さんの同級生



## 踊って、飛んで、走って！

ひまわり保育園運動会

6 月 10 日(土)、ひまわり保育園にて、運動会  
が開催されました。3～5 才児による飛んだ  
りくぐったりする障害物競争などのほか、遊  
戯では 0～2 才児がかわいらしい踊りを披露  
しました。5 才児の紅白リレーでは、最後まで  
白熱した競り合いに会場也大盛り上がり。楽  
しく笑いながら走る子、悔しくて泣いてしま  
う子などいましたが、どれも元気な証拠です  
ね！

▼声援を背に走り抜ける 5 才児のリレー！



## 永年にわたり環境保全活動に尽力 横畠氏に知事感謝状



よこはたあつこ  
横畠厚子氏が環境保全活動功労者（感謝  
状）表彰を受けられ、その報告のため 6 月  
12 日(月)に市長室を訪れました。

横畠氏は 20 年以上にわたり、所属町内  
会においてごみ拾いや国道沿いの花壇整備、  
町内会館周辺の美化整備などを積極的行  
い、会員の環境美化の意識向上や市民お  
よび周辺地域住民の意識高揚に貢献され  
ています。

# 7月 CALENDER くらしのカレンダー



1 (土)	☑キッズ落語全国大会送り出し発表会 14:00～
2 (日)	
3 (月)	☑ゆう百歳体操 10:00～
4 (火)	☑ひだまりカフェ 13:30～
5 (水)	☑いきいき広場 (65歳以上) 10:00～ ☑健康教室「ふまねっと運動」 10:00～
6 (木)	☑ゆう百歳体操 10:00～
7 (金)	☑無料法律相談 (前日までに予約) 13:00～
8 (土)	
9 (日)	
10 (月)	☑1歳児パクパクひろば (R4年6月生) 9:45まで受付 ☑市民健康・栄養相談 13:00～
11 (火)	
12 (水)	☑3歳児健診 (R2年5・6月生) 9:30～
13 (木)	☑ゆう百歳体操 10:00～
14 (金)	
15 (土)	
16 (日)	
17 (祝) 海の日	☑ゆう百歳体操 10:00～
18 (火)	☑ひだまりカフェ 13:30～  ☑健康教室「ふまねっと運動」 10:00～
19 (水)	☑乳児健診 (R5年3月生) 12:45～受付 ☑乳児健診 (R4年12月生) 13:15～受付
20 (木)	☑ゆう百歳体操 10:00～ ☑いきいき広場 (65歳以上) 10:00～
21 (金)	
22 (土)	☑ゆうシアター「Wの悲劇」 10:30～、「どついたるねん」 13:30～
23 (日)	☑ゆうシアター「つぐみ」 10:30～、「ニンゲン合格」 13:30～
24 (月)	☑ゆう百歳体操 10:00～
25 (火)	☑いきいき広場 (65歳以上) 10:00～
26 (水)	
27 (木)	☑ゆう百歳体操 10:00～ ☑赤ちゃんのおはなしばたけ 11:00～
28 (金)	
29 (土)	
30 (日)	
31 (月)	☑ゆう百歳体操 10:00～

☑市役所 ☑図書館 ☑ふれあいセンター  
☑地域交流センターゆう

## みまもいんご通信



市では、認知症への理解を広め、地域全体で支えていくための事業を行っています。

### 高齢者支援事業を紹介するリン!

#### ▶認知症カフェ

ささえあいセンターが中心となり、認知症を抱える家族の会(ひだまりの会)と市が共催し、介護者同士で認知症介護を分かちあう場や認知症について理解を深める場として、「ひだまりカフェ」を開催しています。予約は不要で途中入退室も自由ですので、お気軽にお立ち寄りください。

●とき 毎月第1・第3火曜日 13:30～15:30

※次回の開催は7月4日(火)に市役所4階展望ラウンジにて開催予定です。

☎ささえあいセンター TEL 54-3077

高齢者支援係 TEL 74-4452

### 声で「広報すながわ」をお届けします

毎号、カセットテープを発行日に合わせてお届けします。目が不自由な方だけでなく、字が読みづらくなった方などもご利用ください。

☎広報広聴係 TEL 74-8763

### 7月の休日当番医

	一般診療	歯科診療
2 (日)	砂川慈恵会病院 TEL 54-2300	若葉台病院 TEL 75-2266 (滝川市江部乙町 1452-1)
9 (日)	市立病院 TEL 54-2131	定岡歯科医院 TEL 0164-32-4118 (妹背牛町 1区 9)
16 (日)	村山内科医院 TEL 54-0888	さとう歯科医院 TEL 53-3710
17 (祝)		
23 (日)	市立病院 TEL 54-2131	おおさき歯科 TEL 0124-23-0648 (芦別市北 1条東 1丁目 7番地 17)
30 (日)		たなか歯科医院 TEL 0164-23-5545 (深川市開西町 2丁目 1番 25号)
備考	診療は 9:00～17:00 で、 夜間診療は電話センター TEL 54-2196 へ照会を	診療は 9:00～12:00

## 意見募集（パブリックコメント）を行います

市教育委員会では、義務教育学校建設工事に係る「基本設計書」の策定にあたり、次のとおり皆さんからご意見を募集します。

### 【募集する意見】

名称	砂川市義務教育学校建設基本設計書（案）		
内容	義務教育学校の建設に向け、建設の基本方針、施設設備の考え方に対する意見		
問い合わせ先 提出先	学校再編課 TEL：74-4313 FAX：74-8798 Eメール：saihen@city.sunagawa.lg.jp 郵送：〒073-0195 砂川市西7条北2丁目1-1 砂川市教育委員会 学校再編課宛		◀パブリック コメント 専用フォーム (市HP)

- 応募対象 市内に在住、在勤、在学している方、その他本件に関係する個人または団体など
- 提出方法 所定の様式に必要事項を記入のうえ、FAX、Eメール、郵送、閲覧場所に備え付けの意見箱に投函、または市ホームページ内のパブリックコメント専用フォームでご提出ください。いただいたご意見などは、市ホームページおよび市役所1階情報発信・フリー（交流）スペースにて公表します（応募者の氏名・住所は除く）。
- 閲覧場所 市ホームページ、市役所1階情報発信・フリー（交流）スペース、公民館、総合体育館、海洋センター、地域交流センターゆう、南地区・北地区コミュニティセンター
- 募集期間 7月6日(木)～8月7日(月)まで ※郵送の場合は必着。

パブリックコメントとは、公的機関が計画や条例などを策定するときに、案の段階で意見、要望などを募集し、寄せられた意見、要望などを考慮しながら案を決定するとともに、それらに対する考え方もあわせて公表していく制度です。

7月6日(木)より市役所1階情報発信・フリー（交流）スペースにて、新築する義務教育学校の模型や平面図、パースなどを展示しますので、ぜひご覧ください。

また、7月30日(日)には砂川オアシスパーク遊水地管理棟にて行われる防災フェスティバルに合わせて、「砂川市義務教育学校建設オープンハウス」を開催予定です。模型や平面図、パースやワークショップで作成したパネルの展示に加えて、新しい学校のVR体験ができるコーナーを予定しています。詳細は、広報すながわ7月15日号および市ホームページにてお知らせします。

## 10言語対応「広報すながわ」 デジタルブックで配信中!



Delivering Multi Languages!



This Public relations magazine can be read in 10 languages

- ブラウザでもアプリでも、スマホやタブレットで読める
- 読みやすいUDフォントで表示し、サイズも調整できる
- 写真も楽しめる
- 10言語で読める・聞ける (音声読み上げ対応※)

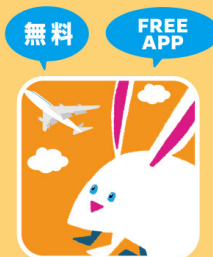

※【音声読み上げ】ブラウザによっては対応していない場合があるため、専用ビューア「Catalog Pocket (カタポケ)」《無料》をご利用ください。

### 編集後記

▶もう1年の折り返しの7月▶最近は日ざしが強く本格的な夏の気配…▶オアシスパークではヨットや釣りをしている人も▶砂川の夏という感じがします▶今年はイベントも多くこれからの夏が楽しみです! ☺